

中華民國 106 年度

(自 106 年 1 月 1 日起至 106 年 12 月 31 日止)

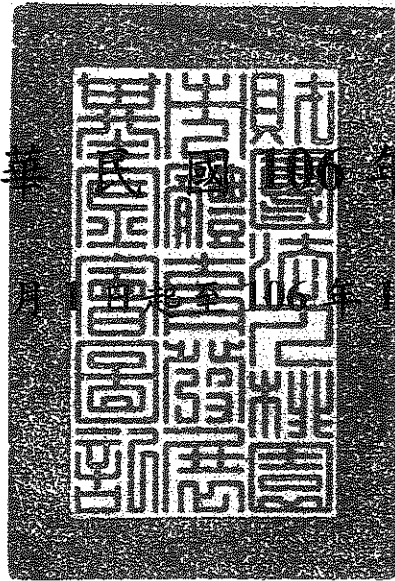

財團法人桃園市體育發展基金會

決 算 書

財團法人桃園市體育發展基金會 編

財團法人桃園市體育發展基金會

目 次

中華民國 106 年度

一、總說明	第 1-2 頁
二、主要表	
(一)收支營運決算表	第 3 頁
(二)現金流量決算表	第 4 頁
(三)淨值變動表	第 5 頁
(四)資產負債表	第 6 頁
三、明細表	
(一)收入明細表	第 7 頁
(二)支出明細表	第 8 頁
(三)基金數額增減變動表	第 9 頁
四、參考表	
(一)員工人數彙計表	第 10 頁
(二)用人費用彙計表	第 11 頁

總 說 明

財團法人桃園市體育發展基金會

總說明

中華民國 106 年度

壹、財團法人概況

一、設立依據：依據民法暨原桃園市財團法人設立許可及監督準則組織之，並奉桃園縣政府 98 年 11 月 6 日(98) 府法濟字第 0980436839 號函許可設立。

二、設立目的：以推展桃園市體育活動，提升運動實力為宗旨。

三、組織概況：

(一) 本會依章程設置董事 15 名，其中 5 人為常務董事(含董事長)，董事長由現任市長擔任，體育局局長、主計處處長為當然董事。另設監事 3 名，並得置執行長及副執行長各 1 人、名譽董事長及顧問若干人協助推展會務，均由董事長指派擔任。下設財務、行政二組，每組得置組長及幹事各 1 名，除副執行長及行政組組長得為專任，其餘由桃園市政府現職人員兼任。

(二) 董事長、董事、監事及兼任人員均為無給職，專任人員得予給薪。

組織架構圖

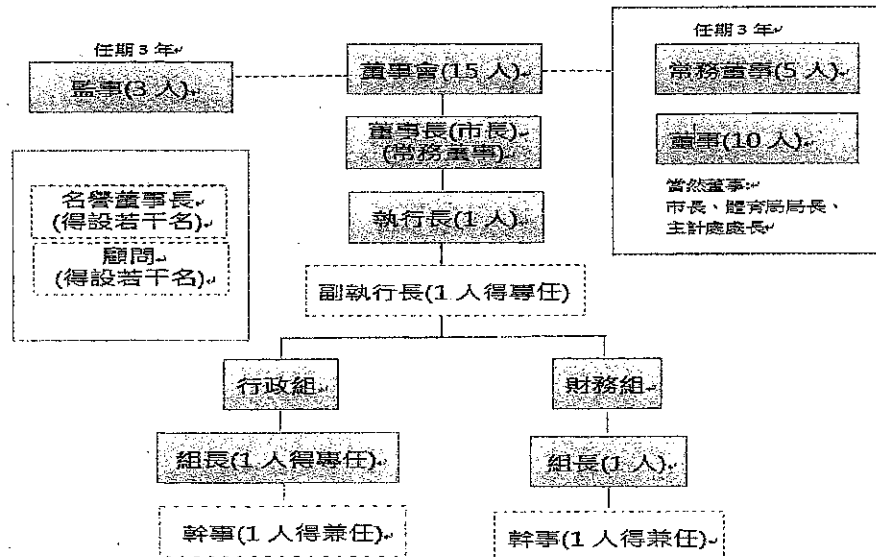

貳、年度各項工作計畫或方針之執行成果

一、工作計畫或方針(工作項目)：

(一) 辦理或補助本市團體或個人推動各項體育活動。

(二) 辦理或補助本市團體或個人出國參加各項體育活動。

(三) 辦理獎助本市體育績優團體或個人。

(四) 捐贈者如有指定特定項目或團體時，應依捐贈者指定撥付受贈單位。

(五) 其他推展本市體育活動事宜。

二、狀況及績效：本年度捐獻收入 30 萬元及利息收入 1 萬 5,130 元，辦理完成第 3 屆董監事及會務人員選派任及相關章程修訂，以及地方法院法人變更登記等各項相關業務。

參、決算概要

一、收支營運實況

(一) 本年度之收入：收入決算數合計為 31 萬 5,130 元，與預算數 250 萬元相較，減少 218 萬 4,870 元，減少比率為 87.39%。

1. 捐獻收入：收入 30 萬元，預算數 228 萬 2,000 元，減少 198 萬 2,000，減少比率為 86.85%。

2. 委辦收入：收入 0 元，預算數 20 萬元，減少 20 萬元。

3. 利息收入：收入 1 萬 5,130 元，預算數 1 萬 8,000 元，減少 2,870 元，減少比率為 15.94%。

(二) 本年度之支出：支出決算數合計為 0 元，與預算數 250 萬元相較，減少 250 萬元，減少比率為 100%。

1. 人事費：支出 0 元，預算數 12 萬元，減少 12 萬元。

2. 業務費：支出 0 元，預算數 233 萬元，減少 233 萬元。

3. 旅運費：支出 0 元，預算數 5 萬元，減少 5 萬元。

(三) 本年度餘絀數：本年度累積餘絀決算數合計為 284 萬 9,232 元，本期餘絀 31 萬 5,130 元，上年度累積餘絀 253 萬 4,102 元。

二、現金流量實況：本年度期初現金及約當現金為 753 萬 4,102 元，業務活動之淨現金流入為 31 萬 5,130 元，本年度期末現金及約當現金為 784 萬 9,232 元。

三、淨值變動實況：本年度淨值期初餘額包括基金 500 萬元及累積餘絀 253 萬 4,102 元，本年度賸餘 31 萬 5,130 元，本年度淨值期末餘額 784 萬 9,232 元。

四、資產負債實況：銀行存款 784 萬 9,232 元，其他資產 0 元，資產合計數 784 萬 9,232 元。基金 500 萬元，累積餘絀 284 萬 9,232 元，負債及淨值合計數 784 萬 9,232 元。

主 要 表

財團法人桃園市體育發展基金會
收支營運決算表

中華民國106年度

單位：新臺幣元

上年度決算數	科 目	本年度預算 數(1)	本年度決算 數(2)	比較增減(-)	
				金額 (3)=(2)-(1)	% (4)=(3)/(1)*100
2,121,718	收入總額	2,500,000	315,130	-2,184,870	-87.39
2,100,000	業務收入	2,482,000	300,000	-2,182,000	-87.91
2,100,000	捐獻收入	2,282,000	300,000	-1,982,000	-86.85
0	委辦收入	200,000	0	-200,000	-100.00
21,718	財產收入	18,000	15,130	-2,870	-15.94
21,718	利息收入	18,000	15,130	-2,870	-15.94
0	支出總額	2,500,000	0	-2,500,000	-100.00
0	業務支出	2,500,000	0	-2,500,000	-100.00
0	人事費	120,000	0	-120,000	-100.00
0	業務費	2,330,000	0	-2,330,000	-100.00
0	旅運費	50,000	0	-50,000	-100.00
2,121,718	本期賸餘	0	315,130	315,130	0.00

財團法人桃園市體育發展基金會
現金流量決算表

中華民國106年度

單位：新臺幣元

項 目	本年度預算數 (1)	本年度決算數 (2)	比較增減(-)	
			金額 (3)=(2)-(1)	% (4)=(3)/(1)*100
業務活動之現金流量				
本期餘絀（短絀一）	0	315,130	315,130	0.00
調整非現金項目	100,000	0	-100,000	-100.00
業務活動之淨現金流入（流出一）	100,000	315,130	215,130	215.13
投資活動之現金流量				
減少短期投資及短期貸墊款				
減少長期投資、應收款、貸墊款及準備金（增加一）				
減少固定資產及遞耗資產（增加一）				
減少無形資產、遞延借項及其他資產				
投資活動之淨現金流入（流出一）	0	0	0	0
融資活動之現金流量				
增加長期負債及其他負債（減少一）				
增加基金、公積及填補短絀				
減少基金及公積				
融資活動之淨現金流入（流出一）	0	0	0	0
現金及約當現金之淨增（淨減一）	100,000	315,130	215,130	215.13
期初現金及約當現金	5,512,000	7,534,102	2,022,102	36.69
期末現金及約當現金	5,612,000	7,849,232	2,237,232	39.87

財團法人桃園市體育發展基金會

資產負債表

中華民國106年12月31日

單位：新臺幣元

科 目	本年度決算數 (1)	上年度決算數 (2)	比較增減(-)	
			金額 (3)=(1)-(2)	% (4)=(3)/(2)*100
資 產				
流動資產	7,849,232	7,534,102	315,130	4.18
現金	7,849,232	7,534,102	315,130	4.18
銀行存款	7,849,232	7,534,102	315,130	4.18
資產合計	7,849,232	7,534,102	315,130	4.18
負 債				
流動負債	0	0	0	0.00
應付款項	0	0	0	0.00
負債合計	0	0	0	0.00
淨 值				
基金	5,000,000	5,000,000	0	0.00
基金	5,000,000	5,000,000	0	0.00
基金	5,000,000	5,000,000	0	0.00
累積餘絀	2,849,232	2,534,102	315,130	12.44
累積賸餘	2,849,232	2,534,102	315,130	12.44
累積賸餘	2,849,232	2,534,102	315,130	12.44
淨值合計	7,849,232	7,534,102	315,130	4.18
負債及淨值合計	7,849,232	7,534,102	315,130	4.18

明 細 表

財團法人桃園市體育發展基金會
收入明細表

中華民國106年度

單位：新臺幣元

科目	本 年 度 預 算 數 (1)	本 年 度 決 算 數 (2)	比 較 增 減(-)		說 明
			金 額 (3)=(2)-(1)	% (4)=(3)/(1)*100	
收入總額	2,500,000	315,130	-2,184,870	-87.39	
業務收入	2,482,000	300,000	-2,182,000	-87.91	
捐獻收入	2,282,000	300,000	-1,982,000	-86.85	本年度籌募未如 預期。
委辦收入	200,000	0	-200,000	-100.00	
財產收入	18,000	15,130	-2,870	-15.94	
利息收入	18,000	15,130	-2,870	-15.94	存款利息依銀行 利率核算。
合 計	2,500,000	315,130	-2,184,870	-87.39	

財團法人桃園市體育發展基金會
支出明細表

中華民國106年度

單位：新臺幣元

科目	本 年 度 預 算 數 (1)	本 年 度 決 算 數 (2)	比 較 增 減(-)		說 明
			金 額 (3)=(2)-(1)	% (4)=(3)/(1)*100	
業務支出	2,500,000	0	-2,500,000	-100.00	
人事費	120,000	0	-120,000	-100.00	
薪資	120,000	0	-120,000	-100.00	擲節支用。
業務費	2,330,000	0	-2,330,000	-100.00	
郵電費	20,000	0	-20,000	-100.00	擲節支用。
印刷裝訂及廣告	60,000	0	-60,000	-100.00	擲節支用。
辦公事務用品費	50,000	0	-50,000	-100.00	擲節支用。
會計簽證	50,000	0	-50,000	-100.00	擲節支用。
其他	2,150,000	0	-2,150,000	-100.00	擲節支用。
旅運費	50,000	0	-50,000	-100.00	
國內旅費	50,000	0	-50,000	-100.00	擲節支用。
合 計	2,500,000	0	-2,500,000	-100.00	

財團法人桃園市體育發展基金會
基金數額增減變動表

中華民國106年度

單位：新臺幣元

捐 助 者	創立時 原始捐 助基金 金額	本年度期 初基金金 額 (1)	本年度基金 增(減-)金 額 (2)	本年度期 末基金金 額 (3)=(1)+(2)	捐助基金比率%		說明
					創立時原始捐 助基金金額占 其總額比率	本年度期末 基金金額占 其總額比率	
桃園市政府							
桃園市政府體育局	5,000,000	5,000,000	0	5,000,000	100.00	100.00	
合 計	5,000,000	5,000,000	0	5,000,000	100.00	100.00	

參 考 表

財團法人桃園市體育發展基金會
員工人數彙計表

中華民國106年度

單位：人

職類（稱）	本年度預算數 (1)	本年度決算數 (2)	比較增減(-) (3) = (2) - (1)	說 明
專任人員	0	0	0	

財團法人桃園市體育發展基金會
用人費用彙計表

中華民國106年度

單位：新臺幣元

科 目	本年度預算數 (1)	本年度決算數 (2)	比較增減(-) (3) = (2) - (1)	說 明
人事費	120,000	0	-120,000	擲節支用。
薪資	120,000	0	-120,000	
董事出席費	120,000	0	-120,000	

主辦會計：張 淙 泓

會計組 張淙泓

首 長：鄭 文 燦

桃園市長 鄭文燦