

國有林地濫墾地清理**懶人包!**

辦理對象

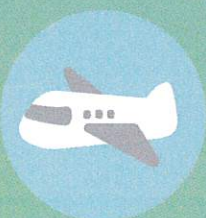

58/5/27前於國有林地
內墾地、建物、水池田等



能於**第一版航照判釋**
或提出**相關證明文件**

申請時間與地點



110/4/1~114/3/31

請至**林務局各林區管理處**所屬各**工作站**洽辦
林業及自然保育署新竹分署大坑工作站

第一版航照圖資申請

1.航攝影像圖資瀏覽服務平台

免費查詢

2.工業技術研究院(03-5914332)



申請文件

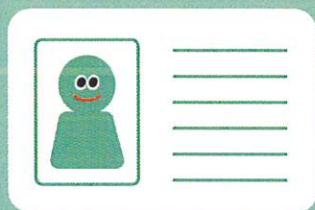

申請人身分
證明文件

+



簽立
切結書

+

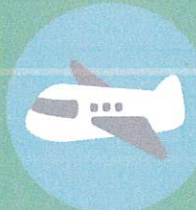

證明航照或文件

- (1) 墾地、水池、水田:第一版航空照
 - (2) 建物:第一版航照或其他證明文件
- (詳如本要點第三點規定)



請參考
除外條款
及
要點內容



行政院農業委員會林務局
FORESTRY BUREAU C.O.A.

廣告