桃園市政府標準作業流程圖
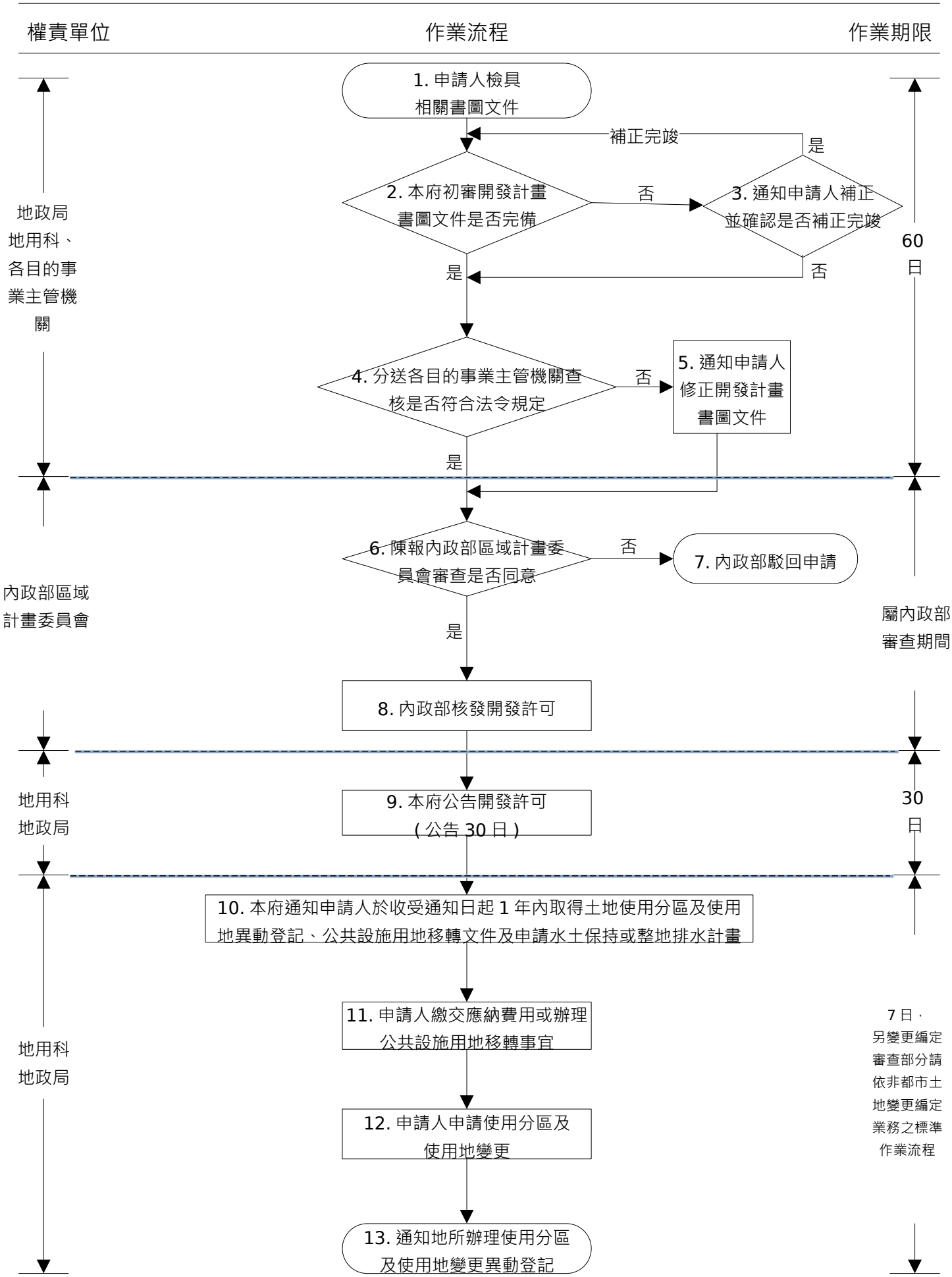
非都市土地使用分區及使用地類別變更申請案件 (30 公頃以上)