桃園藝文

2024

桃園市政府文化局

Art & Culture in Taoyuan

吸睛亮點／518博物館日串聯活動／北曲30巡迴聚獻-藝潤珠圓

桃園管樂嘉年華

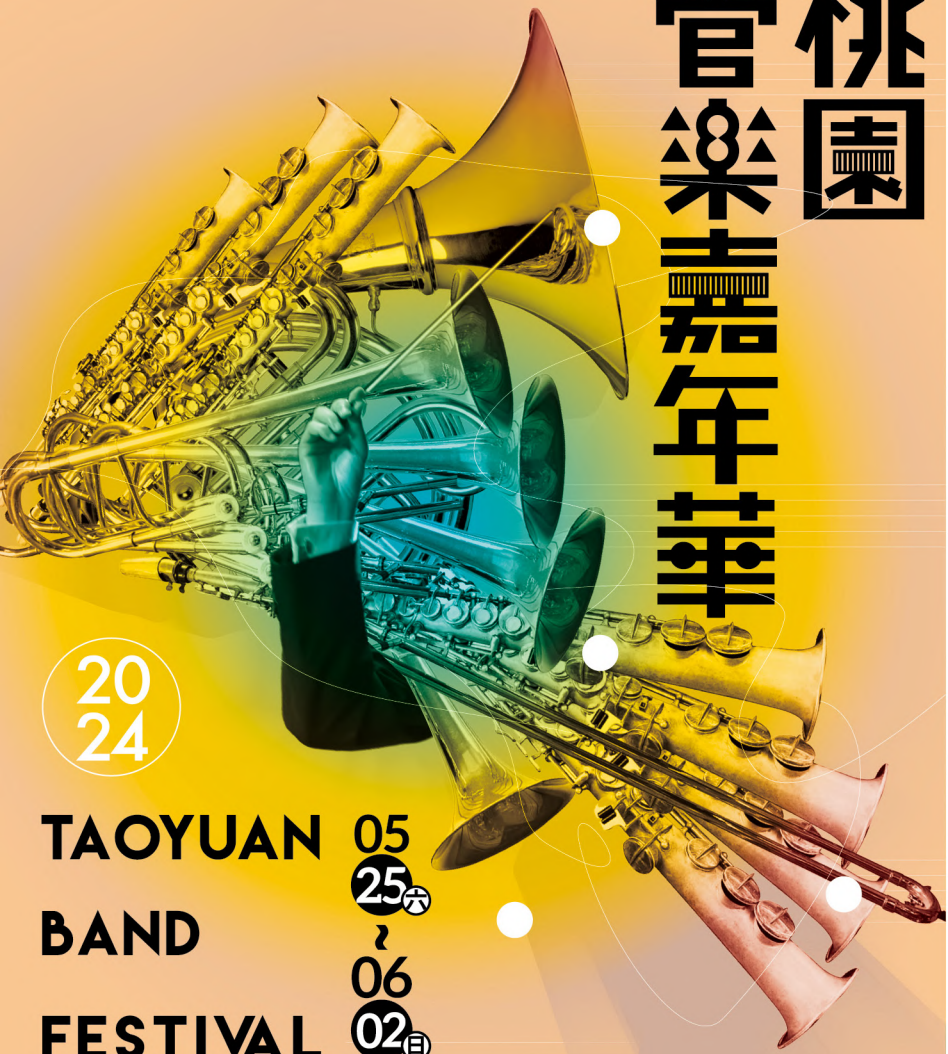

2024

TAOYUAN BAND FESTIVAL

05 25(六) ~ 06 02(日)

桃園藝文廣場 自由入場

Taoyuan Arts Plaza節目內容請上 桃演本鋪 IQ

05 May.

探險未來

青埔 04/03 -09/01
八德 04/30 -09/08

2024

桃園市兒童美術館開館展

WHERE THE ADVENTURE BEGINS TCAC Inaugural Exhibition

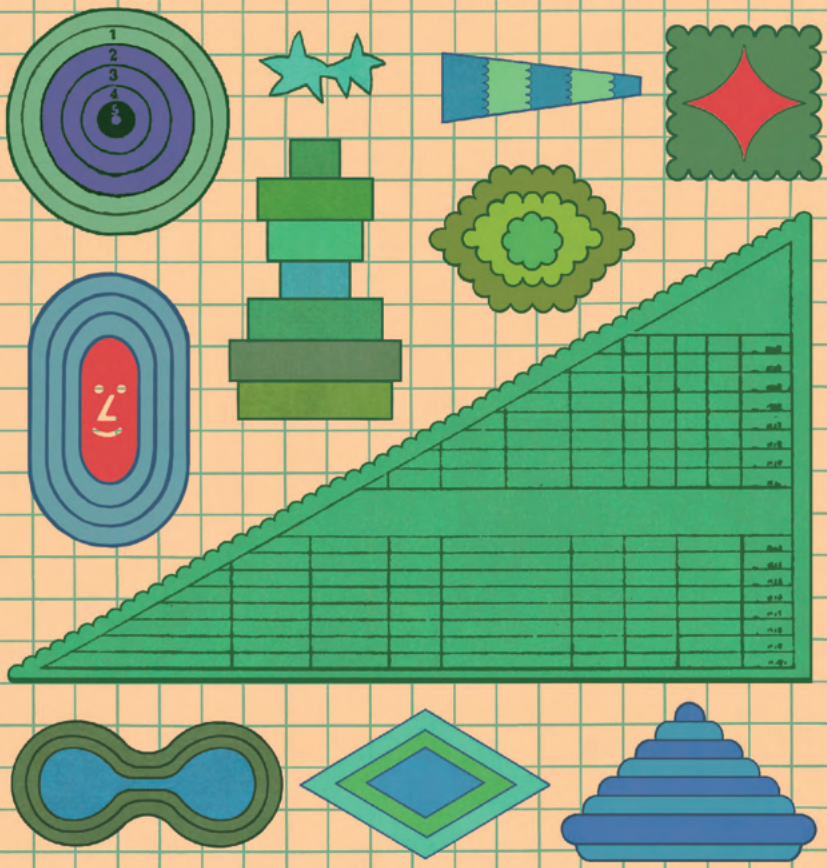

探險未來！Where the Adventure Begins

時間 04/03(三)-09/01(日)　**地點** 桃園市兒童美術館1、2、3樓

參與 自由入場　**電話** 03-286-8668

在一片綠地裡冒出了一間兒童美術館，我們能在裡面發現什麼呢？多了美術館的城市會有什麼新的變化呢？

「探險未來！桃園市兒童美術館開館展」4月3日正式於桃園市兒童美術館與你相遇，平行展區位在八德館（04/30(二)-09/08(日)）。展覽包含四個主題「容器城市」、「地圖城市」、「城市自然」、「移居城市」，邀請12位藝術家創造奇異的世界與充滿挑戰的任務。邀請你（妳）一起透過藝術觀察我們的城市、盡情感受與探索！

官方網站

CONTENTS

2024/05/May 目錄

本月焦點

跨越HILL女性藝術家四人聯展 02

吸睛亮點

518博物館日串聯活動 04
台北曲藝團30巡迴聚獻-藝潤珠圓 04
2024天狼星口琴樂團巡演-聽說口琴音樂故事 05
臺師大美術系碩士專班校友會聯展-體物入微、幻化人生 05
泮山墨映32-泮山書會第十六屆會員聯展 06
梁祝～黃梅調經典劇迴響巡演 10
狂美交響樂團《卡通動畫跨世代》交響音樂會 10
《Musical TARU ！恐龍復活了！》音樂劇 11
「桃之頌」10縣市美術協會交流展 11
Next Level台美嘻哈交流計畫成果展演 12
桃園鐵玫瑰熱音賞 12
2024桃園管樂嘉年華 13
土地公文化館-「女神幫幫忙」祈子育兒工藝展 17
中平路故事館「新舊大決鬥」跨世代店家大賞 22
中原文創園區「陶逸時光」特展 25
2024桃源美展徵件 29
「長出一扇門的石頭」國際藝術特展 30
眷村主題放映會 32
小憩書齋：書法文房講座 35
橫山書法藝術館展覽徵件 36
2024 SPACEPORT 太空港音樂藝術嘉年華 37
113年桃園閩南書院 39
大溪創生館開館 44
木博館繪本活動：修一修，老房子！ 45
木博館「好木成森」系列展覽 46
2024桃園藝術巡演-《光行者》跨領域雜技 49
2024桃園閱讀開箱：閱讀串流 51
桃市圖《虎菇鍋》繪本系列活動 54
童演童語-抓馬合作社劇團〈不一樣的王子〉 55
《戀戀家園》紀錄片首映會 56

活動錦囊

桃園市政府文化局 06
桃園展演中心 09
桃園77藝文町 14
米倉劇場 15
桃園光影文化館 15
桃園市土地公文化館 17
淘動漫 18
中壢藝術館 19
中平路故事館 21
壢景町 23
壢小故事森林 23
馬祖新村眷村文創園區 24
中原文創園區 24
中壢光影電影館 27
桃園市兒童美術館 28
龜山眷村故事館 31
憲光二村 31
A8藝文中心 32
南崁兒童藝術村 33
航空城文史調查駐地工作站 34
橫山書法藝術館 34
大園尖山考古展示館 35
桃園市兒童美術館八德館 37
八塊厝民俗藝術村 37
平鎮延平路日式宿舍 38
楊梅故事園區 39
桃園市立大溪木藝生態博物館 40
太武新村眷村文化園區 48
桃園市原住民族文化會館 48
桃園市客家文化館 50
桃園市立圖書館 50
五花八門 57
城外尋奇 58

如何讀

桃園區

以色彩區分各行政區域

場館資訊及公告區

活動名稱(以顏色標示所屬類別為展覽、表演、講座、推廣)

活動時間、地點、參與方式及簡介區

跨越 HILL

女性藝術家四人聯展

2024 05/22 三 -06/09 日

展出地點 桃園市政府文化局3樓第2展覽室

開放時間 09:00 – 17:00，週一及國定假日民俗日休館

開幕茶會 05/25（六）14:00

參與 自由入場 電話 03-332-2592轉8330展演藝術科

FB粉專

本展覽是由徐秀菊(Hsu,Hsiu-Chu)、石垣美幸(Ishigaki Miyuki)、劉桂美(Liu,Kuei-Mei)和廖祐敏(Liao,Yu-Min）所共同策畫的「跨越-HILL藝術家四人聯展」。HILL是取自四位藝術家英文姓氏的第一個字母組合而成。四位女性創作者從家庭到職場，從家鄉到異地，跨地域和跨領域的結合及表現，如同跨越山丘看到不同的景色和藝境。

策展緣起於探索日常文化與時間和空間的跨越，並展示不同媒材的豐富性和多樣性，呈現出對於時空跨越和媒材轉換的獨特詮釋。四位女性藝術家將以水彩、膠彩、油畫、水墨和書法等精神與形式探索觀念和空間的轉變及呈現個人情感和想像的延伸。同時，也展現出當代女性藝術家獨特而豐富的感受和意象的抒發，透過藝術家對於文化、自然、情感和哲學的感悟。

本次展出的四位藝術家，皆曾是呂燕卿的學生，在受教過程和創作過程，銘記著呂老師所說的「藝術就是給光、給熱、給溫情、給幸福」的理念進行創作。她們的作品中，水彩和膠彩的柔美感呈現出獨特的視覺饗宴，油畫的豐富質感創造出深度和層次，水墨和書法的墨色意境展現了東方文化傳統與現代元素的融合。

本展覽將展出近80件作品，帶領觀眾進入一個探索和思考的旅程。透過展覽，觀眾將感受到不同媒材之間的連結與交流，並深入思考文化的傳承與變遷。藝術家們以豐富的表達形式和獨特的視角，呈現了對於時空跨越的敏感和文化的價值。這將是一場豐富而令人難忘的藝術之旅！

徐秀菊〈魚躍-玫瑰人生〉

徐秀菊近三十年來因學習和工作因素於不同的國家和地區持續移動，以藝術創作來刻劃這些年來的人生感悟。水彩作品中的「玫瑰人生」象徵生命的本質，「龍馬精神」展現生命的精神，「魚躍」呈現生命的態度，「3537」則是隱喻生命的無常，作品充分展現藝術的感動和正能量。

石垣美幸〈澎湖春月〉

石垣美幸的作品中記錄了離開母國日本，在臺灣度過大半人生的深刻感受。她生長在日本寒帶環境，帶著母親編織的禦寒衣物的感恩之情，以編織的符號和「見立」成為個人風格。觀眾將能從作品中感受到Formosa臺灣那自由且充滿韌性的力量，以及溫暖動人的南國風情。

劉桂美〈荷塘清趣〉

劉桂美的現代彩墨作品結合多媒材、礦岩、版畫等。取材於大自然花鳥，每每在於其生命力無窮的展現。作品著重意境的營造、筆墨的構成、色彩的運用和布陣取勢，虛與實的空間構圖風格，追求絕塵脫俗之雅趣，作品表現多寓新意、靈逸清麗之感。

廖祐敏〈窗邊女孩〉

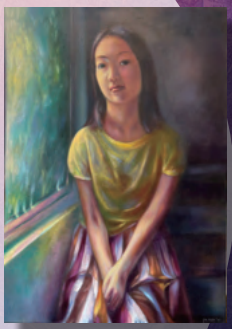

廖祐敏在新竹師院美勞教育系畢業後，先後師事於張振宇、顧何忠、馬曉瑛。油畫作品以描繪家人與旅行所見，主題是抒情的表現，並著重色彩寒暖色調的鋪陳。另也著墨於草書，師事於黃綠堂，作品表現出濃淡乾濕、破鋒枯筆的墨趣和疏密大小對比的視覺張力。

518博物館日串聯活動

時間 05/17(五)-05/26(日)　**地點** 桃園市各文化空間
參與 請至文化局「藝遊桃園」粉絲專頁查詢報名

為響應518國際博物館日，帶領您深入探索桃園城市的文化、藝術故事，透過導覽、體驗和聆聽，從歷史人文、多元族群文化到建築、藝術，重新認識這座城市的魅力。名額有限，請儘速報名！

FB粉專

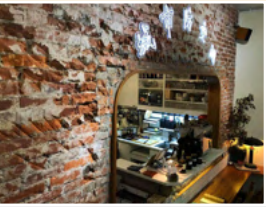

北曲30巡迴聚獻

時間 05/11(六)19:30
地點 文化局演藝廳
OPENTIX售票 500、800、1200元
電話 02-2234-5610台北曲藝團

2024 好評加演。
看臺灣評書宗師、相聲泰斗
淬鍊三十年從藝精華
回望經典、世代傳承
致敬王子、原音重現

售票

Heard Through Harmonica : Musical Tales

2024 天狼星口琴樂團巡演

聽說口琴音樂故事

時間 05/04(六)19:00　**地點** 文化局演藝廳
OPENTIX售票 500元　**電話** 0972-118-638陳先生

此次《聽說口琴音樂故事》巡演音樂會，在曲目間將配合解說與導聆，期以深入淺出的解說方式，讓聽眾們更了解天狼星的音樂之路與口琴音樂故事。

售票

Taking things into consideration
and transforming life by art

國立臺灣師範大學美術系碩士專班

2024校友會聯展

開幕儀式 **時間** 05/05(日)10:30
展覽 **時間** 05/01(三)-05/19(日)
地點 文化局第1展覽室
參與 自由入場　**電話** 03-332-2592轉8330展演藝術科

國立臺灣師範大學美術系2000年成立週末在職進修碩士專班，自校友會成立以來為落實印證學術與職場的緊密依存，同時將該系的能量向外擴展，迄今已辦理7場以上展覽，今年首度移師桃園文化局展覽，藉由展品交流，與桃園藝術界相互交流。

FB粉專

展覽 時間 05/22(三)-06/09(日)
茶會 時間 05/26(日)14:00
講座 時間 05/26(日)15:00
地點 文化局第1展覽室
參與 自由入場
電話 03-332-2592轉8330展演藝術科

本次展出已辭世桃園國寶級書法家黃群英弟子：謝幸雄、童永南、張日廣、廖大華、廖富景、邱文頊、江金晃、吳吉祥、張鴻森、張玲玉、蕭緹瑄等20人作品。從展出作品中，窺見黃群英在書藝領域上，深耕與無私教學引領，學生所組成「泮山書會」默默擔負起書藝薪傳任務。

信箱

桃園市政府文化局
桃園區縣府路21 號
03-332-2592

1 樓大廳：週一至週日08:00-21:00
2、3 樓畫廊：週二至週日09:00-21:00
3 樓第1、2展覽室：週二至週日09:00-17:00
休館日：國定假日

桃園國小43屆藝術才能美術班「TOTEM・圖騰傳說」-畢業美展創作者聯展

時間 即日起-05/05(日)　**地點** 文化局2-3樓畫廊
參與 自由入場　**電話** 03-332-2592轉8330展演藝術科

以「TOTEM」圖騰為創作主軸，共同激發遠古神秘文化與傳說想像，並透過作品傳達人類對祖先及自然崇拜與敬畏的精神，喚醒人們對於生命與自然的關懷。28位小藝術家也共同創作一齣充滿神祕探險風格且蘊含對自然關注的音樂劇。

街頭生命力×心路好天天 劉祐銘公益攝影個展

時間 05/01(三)-05/19(日)　**地點** 文化局第2展覽室
參與 自由入場　**電話** 03-332-2592轉8330展演藝術科

攝影藝術家劉祐銘攜手「心路基金會」共創影像故事，捕捉19位心路大小朋友的燦爛笑容，展現正面迎接挑戰、不畏困難的勇氣，也緊扣心路基金會「沒有人生來天天好，但我們能活出好天天」的溫柔理念。

「藝視界・異世界」- 瑞豐國小第5屆美術班成果展

時間 05/08(三)-05/19(日)　**地點** 文化局2-3樓畫廊
參與 自由入場　**電話** 03-332-2592轉8330展演藝術科

本展將展出27位同學的作品共計近216件。展出類別有彩繪、版畫、平面設計、複媒、水墨、立體造形，這群小小藝術家們將藉此展出，與市民們分享他們在美術班四年的學習成果。

日夜顛倒-天主教振聲高中廣告設計科暨多媒體設計科113年畢業成果展

時間 05/22(三)-06/02(日)　**地點** 文化局2-3樓畫廊
參與 自由入場　**電話** 03-332-2592轉8330展演藝術科

本次展覽主題為—「日夜顛倒」，身為設計科的學生，日夜顛倒已是家常便飯，不管白天、夜晚，時時刻刻都與設計作伴，不管何時、何地，腦中都充滿了設計，設計是生命中的一部分，也是設計科學生的熱愛。

西門國小第39屆音樂班畢業音樂會「弦外知音 樂琴揚藝」

時間 05/03(五)19:00　**地點** 文化局演藝廳
參與 自由入場　**電話** 03-332-2592轉8303展演藝術科

西門國小第39屆音樂班畢業生以「弦外知音 樂琴揚藝」為主題，將在桃園市政府文化局演藝廳為大家帶來精彩表演。這場音樂的饗宴，將展現學生們精湛的琴藝，內容精采可期，歡迎愛樂者共襄盛舉。

2024竹小兒樂夏季音樂會

時間 05/18(六)19:00　**地點** 文化局演藝廳
OPENTIX售票 200元　**電話** 03-332-2592轉8303展演藝術科

今年已創團31年的大竹國小兒童樂團，特別準備富含台灣文化之美的四月望雨及膾炙人口的迪士尼獅子王配樂，更邀請歷代校友回歸演出世界名曲：悲慘世界，要帶給觀眾耳目一新的樂章，歡迎大家共襄盛舉～

第18屆童笛箏鳴藝術饗宴——乘著樂音去旅行

時間 05/19(日)14:30　**地點** 文化局演藝廳
參與 索票入場　**電話** 03-360-1400轉312文山國小

五月十九日，文山的孩子們和校友團將以悠揚的笛音、和諧的歌聲、清亮的箏樂迎接您的蒞臨，歡迎大家與文山的孩子們一起徜徉在各國的美妙樂音中。

桃園市大成國小音樂班第25屆畢業音樂會「Cool樂Aim High」

時間 05/24(五)19:00　**地點** 文化局演藝廳
參與 自由入場　**電話**03-332-2592轉8303展演藝術科

大成國小音樂班歷年來培養許多優秀音樂人才，在各項比賽中也有亮眼成績，此場畢業音樂會為展現音樂班四年學習成果，豐富學生的舞台經驗。

直笛的美麗花園-巴赫篇

時間 05/25(六)14:30　**地點** 文化局演藝廳
參與 自由入場　**電話** 03-332-2592轉8303展演藝術科

桃園市教師直笛合奏團是一群熱愛木笛的教師們共同組成，指揮沈茂枝老師為國內木笛界知名老師，具有豐富的樂團指導經驗；團員們除了熱愛直笛演奏之外，多位團員亦擔任國中小直笛團指導老師，是本市直笛音樂教育之重要推手。

中興國中第35屆音樂班畢業音樂會『God's Plan』

時間 05/31(五)19:00　**地點** 文化局演藝廳
參與 索票入場　**電話** 03-360-6012中興國中

今年的畢業班音樂會，學生以「抱著認真正向的態度，一切都是上天最好的安排」為發想，將主題訂為「God's Plan（樂天知命，天縱之才）」，這三年來一起歡笑、成長、感動的日子，都將成為未來成長的養分與動力，成就更好的自己。

大成國中音樂班第18屆畢業音樂會『SuccessFul』

時間 06/02(日)19:00　**地點** 文化局演藝廳
參與 自由入場　**電話** 03-332-2592轉8303展演藝術科

本校音樂班力行關懷社區鄰里，除固定演出活動如實習音樂會及畢業音樂會外，藉由合奏音樂會、教師音樂會的辦理，慰藉弱勢、親近鄉里，讓音樂能夠落實到每一個角落，讓社會充滿愛與關懷。

2024年「影藝講座」第三場/郭珍宜主講：台灣出發，走向國際淺談「國際沙龍」

時間 05/13(一)19:00-21:00　**地點** 文化局5樓團體視聽室
參與 自由入場　**電話** 03-332-2592 轉8330展演藝術科

本次邀請攝影名家郭珍宜主講：台灣出發，走向國際淺談「國際沙龍」。攝影者為了走向全世界，拓展攝影視野，躍上國際舞台，參加學會的月賽和沙龍比賽是最好培養實力的方法，累積能量進軍國際沙龍。

2024當代藝術創作與欣賞講座

地點 文化局5樓團體視聽室　參與 自由入場
電話 03-332-2592轉8305展演藝術科

▶袁金塔教授：藝術創作的靈感(創意)就在身邊-自然與人文幻化成藝術品(一)

時間 05/05(日)14:00-16:00

藉由觀察閱讀自然，例如生物、植物、礦物和人文社會，呈現生活百態，產生幻化成富有哲思情感和形式美作品。

▶袁金塔教授：藝術創作的靈感(創意)就在身邊- 自然與人文幻化成藝術品(二)

時間 05/12(日)14:00-16:00

講述如何讓個人氣質、內涵、美感和視覺元素，例如點、線、面、色及媒材空間，完美結合於藝術作品。運用對大自然的觀察加入個人的人文思想，傳遞生活中美好的人事物，分享他人的同時，優化氣質並得到親自製作的幸福感。

▶袁金塔教授：藝術創作內容與媒材技法的和諧表現並示範(三)

時間 05/19(日)14:00-16:00

探討如何將多媒材，例如紙漿、豆汁宣、拼貼紙、描圖紙、金潛紙等自動性技法和內在思想感情結合，強調新媒材的發現和自動性技法，重視實驗性拼組拼貼，偶發等效果。

▶白適銘教授：臺灣美術史三部曲(三)當代篇

時間 05/26(日)14:00-16:00

從現代和當代藝術的差異來看臺灣美術史在時代的變遷中的文化之美，聚焦於社會影響及當代藝術家在媒介運用上具實驗性，充滿自由嘗試的風格。

桃園展演中心
桃園區中正路1188號
03-317-0511

大廳：週一至週日09:00-17:00
1樓展場：週二至週日09:00-17:00
休館日：國定假日

甲辰新春開筆作品展暨頒獎典禮

▶展覽　時間 05/08(三)-05/19(日)
▶頒獎典禮　時間 05/12(日)14:00
地點 1樓展場　參與 自由入場　電話 03-317-0511轉8302范小姐

中華民國書學會113年4月7日於總統府前南廣場舉行「甲辰新春開筆揮毫大會」，各組特優、金獎與邀請書家作品與癸卯台灣書法年展共計三百餘幅作品共同展出，象徵舉國安居樂業、薪傳書藝大展鴻圖。

東方美學VI－ "生活" 心象

時間 05/22(三)-06/02(日)　地點 1樓展場
參與 自由入場　電話 03-317-0511轉8304盧小姐

本檔展覽邀請藝術顧問籍虹、陶文岳、陳俊卿三位老師並集結37位會員的精彩作品，以多元表現方式傳遞東方美學精神，展出作品不乏寫實、寫意、半具象、抽象等，將美感底蘊與人生體悟沉澱於作品中，歡迎各界蒞臨參觀！

《梁祝～黃梅調經典劇迴響巡演》

梁山伯與祝英台

演員表

王友蘭、王文燕
高維洋、孫麗桃、白玉光
楊莉萍、汪文儀、李美珍、李永晉
廖若岑、周麗雲、吳秀美

時間 06/09(日)14:00　**地點** 桃園展演中心展演廳
OPENTIX售票 200、500、800、1000、1200、1500元
電話 0909-733-089蘭之馨黃梅調劇藝坊

主演梁山伯的王友蘭博士是國內首席京韻大鼓藝術家，推展黃梅調戲曲藝術，榮獲全球中華文化藝術薪傳獎。飾演祝英台的王文燕老師，則是京崑名票。本劇除了以黃梅調電影《梁祝》為主，另加入為《梁祝協奏曲》填詞創作的合唱曲《梁祝緣》。

售票

時間 05/04(六)10:30、15:00、05/05(日)15:00
地點 桃園展演中心展演廳
Tixfun售票 600、900、1200、1600、2000、2500、3000元
電話 02-2577-2816安徒生和莫札特的創意劇場
娜莉和朋友們相約到自然科學博物館參觀。想不到，在月全蝕的夜晚，館內所有的展覽品都復活了！笨賊趁著黑夜偷走了小霸王龍TARU的化石，讓霸王龍媽媽TIRA生氣大暴走，這場騷動該如何平息呢？

購票

2024 桃之頌

10縣市美術協會交流展暨桃園市美術協會會員聯展

時間 即日起–05/05(日)
地點 桃園展演中心1樓展場
參與 自由入場　電話 03-317-0511轉8305藝文設施管理中心

本次美術協會交流展由桃園市美術協會主辦，邀請花蓮縣、宜蘭縣、台北市、新北市、新竹市、苗栗縣、台中市、嘉義市、南投縣參與，促進國內各地美術協會之間的交流合作，透過作品展出、學術座談、專輯製作、以及裝置藝術集體創作...等，進行一系列的交流活動。除了彰顯桃園藝術家的創作能量，同時促進各縣市藝術交流與增進藝術推廣的新思維。跨區域美術協會合作的計畫將有助於建立更加緊密的藝術社群，推動藝術的跨地區發展，期待這次活動能成為一個豐富多彩的文化盛事。

官網

Next Level 台美嘻哈交流計畫成果展演

時間 06/01(六)18:00　**地點** 中原文創園區
參與 自由入場
電話 02-2653-9292轉325新視紀整合行銷

五位嘻哈藝術家將代表美國國務院Next Level計畫前往台灣，工作坊分為《Dance舞蹈》、《MC饒舌》、《DJ》、《Graffiti塗鴉藝術家》四大組別，邀請台灣喜歡嘻哈音樂、文化的朋友報名參加，進行文化與創意的交流與經驗分享。

官網

桃園鐵玫瑰熱音賞
READY FOR STAGE

TAOYUAN IRONROSE
MUSIC COMPETITION

2024
校園組/社會組 總獎金150萬

時間 即日起-05/27(一)　**參與** 線上報名
電話 02-2653-9292轉325新視紀整合行銷

不限曲風、人數及國籍，歡迎全台愛好音樂創作的朋友，踴躍報名參賽！

官網

桃園管樂嘉年華

TAOYUAN BAND FESTIVAL

05 25(六) ~ 06 02(日)

2024

策展人 / 何康國 博士

5/25(六) 19:00
桃園交響管樂團
揮動樂章
指揮 陳玟蓉
開幕演出

5/26(日) 19:00
高雄市管樂團
寶島旋律——從桃園聽台灣
指揮 王戰

5/31(五) 19:00
Osaka Shion Wind Orchestra
大阪市音樂團音樂會
指揮 Douglas Bostock

6/1(六) 19:00
龍潭愛樂管弦樂團
桃園群英薈
指揮 郭聯昌

6/2(日) 19:00
閉幕演出
桃園十校聯盟+
馬來西亞巴杜卡端國中聖約翰管樂團
亞洲青年管樂匯演
指揮 侯宇彪

本活動主舞台演出安排5場次大型戶外音樂會，另外有三大主題管樂小舞台演出暨文創市集區，主舞台國際節目邀請英國指揮家道格拉斯伯斯托克與世界著名、成立至今已超過百年的職業管樂團「日本大阪市音樂團」來台演出。

桃園藝文廣場 自由入場

Taoyuan Arts Plaza 節目內容請上 桃演本鋪

南門國小第36屆畢業舞展

時間 05/10(五)19:00-21:00　**地點** 展演廳
參與 索票進場　**電話** 03-337-0576轉610南門國小輔導主任

南門國小歷年來參加全國學生舞蹈比賽皆獲得優等及特優以上佳績，並常受邀於全國及市內活動演出。每年五月辦理畢業舞展及成果發表會，由三至六年級舞蹈班帶來民俗、現代、芭蕾、即興等，共十支舞碼，帶來精彩的藝術饗宴。

《經典劇巡演-王昭君》

時間 05/19(日)19:00　**地點** 門前廣場
參與 自由入場　**電話** 0961-159-090蕭建平電視木偶劇團

一個芳華絕代的女子被送到皇宮禁苑之中，卻因為不肯賄賂畫師而被醜化，不得皇帝召幸，獨處冷宮。匈奴單于知悉了王昭君的天人之姿，發兵來犯，西漢不敵。王昭君為免生靈塗炭，自願和番，卻在漢番交界的黑水河投水自盡。

《心繪，糖果屋》

時間 05/26(日)14:30　**地點** 展演廳
OPENTIX售票 400、600、800、1000、1200元
電話 02-2559-2766銀河谷音劇團

哥哥和妹妹在家裡玩得亂七八糟，媽媽回家發了脾氣！挨罵的兄妹倆跑了出門…他們在森林中遇到熊寶寶、毛毛蟲、還有一位老奶奶…糟了！巫婆把爸媽變成了餅乾！這一次，居然是兄妹倆要拯救爸媽...他們會想到什麼方法改變巫婆的心？

聾人藝術生活聚落-Gala匯演《聚・众》

聚众購票　工作坊

時間 05/12(日)14:30　**地點** 大排練室
參與 至大可創藝粉專點擊活動網址報名
電話 02-2934-3058大可創藝

大可創藝帶領「众月藝創所」帶來Gala匯演《聚・众》，上半場為代表作《我們在安靜中跳舞》精華版；下半場為3位众月藝創所創作者，有感於日常，親自編導的3篇作品；最後還有林靖嵐的藝起玩《感官探索》工作坊，帶你放鬆肩頸，打開五感、深入認識自己的覺察新體驗。

桃園77藝文町
桃園區中正路77巷5號
03-332-2592轉8618

每週二至週日 9:00-22:00
每週一休、除夕及初一休

桃園77藝文町
TAOYUAN 77 ART ZONE

COMING SOON

桃·花秘境 城中森活

波麗路 X 時TABLE
致敬經典！來場聚會，享受老派難忘的昭和洋食美味。

時BAR X 時GIFT
無論快意或失意人生偶而都需要停歇，享受寧靜的小確幸。

成真咖啡 X 時COFFEE
老屋綠蔭咖啡香、視覺甜點，五感體驗輕易滿足。

首頁讀書館 X 時SELECT
歲月方圓間找尋，藏於時光軌跡中值得紀念的人事物。

拍照打卡 X 藝術裝置
隨著季節更迭，變換不同裝置造景。

森活市集 X 日式庭園
話題市集，邀請超人氣選品、文青雜貨與美食匯集。

米倉劇場

桃園區新生路169號
03-332-6719

週三至週日10:00-18:00
（若遇演出則依演出時長調整閉館時間）
休館日：週一、二

沐寧相聲說演坊【巷・聲】喜劇開箱計畫

時間 05/04(六)14:30、19:30、05/05(日)14:30
OPENTIX售票 500元　**電話** 03-368-0531沐寧相聲說演坊

「探索城市劇場，聽見城市巷聲」本團全新製作【巷・聲】喜劇開箱計畫，邀請觀眾走進米倉劇場，透過「主題導覽」與「情境劇場」，認識表演藝術、享受情境魅力！

劇聚公演團隊 2024夏季公演《再約》

時間 05/19(日)14:30-17:00　**售票** 優待票200元、全票299元

本劇運用連戲劇般的劇情，在荒謬中隱含著悲傷與痛苦；劇本刻劃出台灣年輕一代的壓力，沒有出口、痛苦到借酒消愁，甚至對傷痛無感，是一部對當代深刻批判的作品。從戲劇看到人生，並反視自身，是戲劇的能力，更是劇聚的追求。

售票

桃園光影文化館

桃園區埔新路12號
03-335-7745

週一至週日09:00-17:00
(如遇夜間放映，延長至21:00閉館)
國定假日休館

文人的生活情趣-利貞水墨畫個展

時間 即日起-05/14(一)　**地點** 1樓展覽室
參與 自由入場　**電話** 03-335-7746光影文化館服務台

以發揚中國傳統文人水墨畫為宗旨，純粹墨色為主，以墨分百色，線條虛實及多變的筆法呈現傳統文人畫風格。作品的視覺感受力推向一個統一和諧的純粹狀態，藉以形塑水墨畫新樣貌。

初心大藝

時間 05/22(三)-06/10(一)　**地點** 1樓展覽室
參與 自由入場　**電話** 03-335-7746光影文化館服務台

繪者還念念不忘光和影的畫筆精彩！濃烈的色彩在複雜和簡單的色塊之間，清澈的線條周旋在莫名的瑣碎裡，畫作從靜物、風景、人物，寫實到寫意的畫風，透過畫筆描繪出光和影的主觀視覺展現。初心大藝，拾晴而上。

《佐文藝之饗宴》主題影展

＊免費索票觀影，索票請至KKTIX官網搜尋「桃園光影文化館」，04/25(一)09:00起開放索票，每場限索4張。
＊電影分級及活動標示：普遍級、保護級、輔12級、輔15級、限制級、未分類、映前導讀、映後講座。
＊【漁港的肉子】電影影像延伸翻糖工作坊，限10組親子（建議年齡7-12歲），每位孩童至少1位家長陪同（最多2位），額滿為止。 參加者需繳納保證金每堂300元，於課程結束後以現金全額退回。

▶主題放映
05/04(六) 18:30　呼叫愛美子 普
05/18(六) 18:30　詩 普★映後講座
05/26(日) 14:00　金翅雀 輔12

▶親子幻遊
05/04(六) 14:00　酷瓜人生 普 ★映後講座
05/11(六) 19:00　漁港的肉子 普
05/18(六) 14:00　海豚男孩【國語配音版】 普
05/25(六) 14:00　影展英雄榜—親子幻遊短片精選 普

▶聚焦影人—許鞍華
05/05(日) 14:00　明月幾時有 輔12
05/19(日) 14:00　第一爐香 輔12

▶節慶特映　05/12(日) 14:00　日安，我的母親 普

▶【影像文學】延伸放映　05/25(六) 18:30　削瘦的靈魂 輔15

▶影視推廣活動

【漁港的肉子】電影影像延伸翻糖工作坊

時間 05/11(六)14:00　**地點** 三樓放映廳

★需事先報名，上限10組親子（建議年齡7-12歲），04/25(四)中午12:00起於館方臉書活動專頁開放報名，額滿為止，參加者需繳納保證金300元，保證金於活動出席結束後以現金全額退還，洽詢電話：02-2722-7787轉10(週一至週五11:00-18:00)。

古蹟導覽 × 開放資訊

市定古蹟

桃園忠烈祠

週一至週日09:00-17:00可自由參觀，相關導覽訊息請洽詢桃園孔廟忠烈祠聯合管理所。

桃園市土地公文化館
桃園區三民路一段100號
03-336-6860

週二至週日09:00-17:00
休館日：週一及國定假日

《忘年》救國團許秀蘭國畫山水師生展

時間 05/04(六)-05/19(日)　**地點** 401展間
參與 自由入場　**電話** 03-331-5212轉425劉小姐

以筆攀登高山，以色渲染四季，畫下心中的桃花源。在點、皴、染、拓等技法中，取材大自然，融入生活。藉由白膠、紙巾、塑膠袋等拓出一幅生動的畫作，再以顏彩渲染出明暗遠近的層次感，讓傳統水墨更豐富多元。

《智韻陶心》郭廣宇陶藝創作個展

時間 05/25(六)-06/09(日)　**地點** 401展間
參與 自由入場　**電話** 03-331-5212轉425劉小姐

「童心」以構成主義表現形式展現作品，喚起動物保育的意識；「成長」以空軍生涯為主題，呈現個人成長歷程；「無我」將人生經驗轉化為抽象形狀，表現情感和思想的變化。最終以「智韻陶心」命名，彰顯藝術與科技人文之間的關係。

女神幫幫忙

祈子育兒工藝展

地點 土地公文化館5、6樓展間
參與 自由入場　**電話** 03-331-5212轉425劉小姐

婦女在結婚後會遇到求子、懷孕、生產、育兒，
然後將小孩養大成年等過程，這過程也是
「生老病死」的「生」這個階段，本次展覽主要談「生」
的民俗文化，讓我們跟著女神的引領，一同來欣賞
祈子到育兒成年的民俗工藝。

2024
05.04 六
07.28 日
桃園市土地公文化館

FB粉專

淘動漫
桃園區中華路8號
03-333-2313

週一至週四13:00-22:00
週五至週日11:00-22:00

淘動漫 持續創新的沉浸式動漫體驗！

台灣原創IP「SHIBUDI尋寶獅」拍照打卡優惠限定活動

即日起至05/17(五)止

「SHIBUDI尋寶獅」創立於2009年，以尋寶獅原創卡通插畫角色為核心，加入多樣的尋寶家族可愛角色，並設計開發一系列聊天APP互動貼圖與可愛動畫、親子服裝、居家生活用品、旅行用品、文具禮品、潮感背包...讓流行時尚與可愛歡樂的元素一起融入大人小孩的世界裏。

現在，只要在淘動漫的「SHIBUDI尋寶獅」活動區拍照，並上傳分享製個人FB或IG，並在貼文中TAG「#SHIBUDI尋寶獅 #淘動漫」，即可獲得立即獲得超可愛的「防水無痕創意貼」1張喔！

獨家販售！向「日本漫畫之神」手塚治虫致敬

日本動漫巨匠的不朽遺產《原子小金剛》、《怪醫黑傑克》、《小白獅王》與《寶馬王子》等限定周邊紀念品，只在淘動漫獨家販售，透過這些經典紀念品，感受漫畫之神對動漫藝術的卓越貢獻。

淘動漫3樓空間 歡迎租借使用

想找交通便利、鄰近桃園火車站，走路3分鐘就到的空間嗎？淘動漫3樓多元空間開放囉！小而美非常適合50人以下的會議、講座和各式小型活動、展覽等，現場除了提供投影設備及音響，還有飲品預定特價優惠，租借時段越多越划算！

詳細租借辦法可掃描QRcode，或歡迎透過淘動漫FB、IG或LINE私詢問。營業時間內致電與我們聯絡喔。

掃碼填寫申請表

中壢藝術館
中壢區中美路16號
03-425-8804

大廳：週一至週日09:00-17:00
第一、二展覽室：週二至週日09:00-17:00
休館日：國定假日

藝緣畫會30周年展

時間 即日起-05/05(日)　**地點** 中壢藝術館第1展覽室
參與 自由入場　**電話** 03-425-8804轉8214申小姐

藝緣畫會成立至今已30年，「和敬結緣，以畫會友」為宗旨。希望提供民眾一份富的心靈饗宴，也希望給予畫會的熱情支持的指教。

微距_日常Macro daily life

時間 即日起-05/05(日)　**地點** 中壢藝術館第2展覽室
參與 自由入場　**電話** 03-425-8804轉8214申小姐

人與人相處間、嘗試未知事物時，遠觀有遼闊視野，近看有細膩深刻，當停下腳步細細品味日常時，就像手裡拿著一台超微距攝影相機，探視日常中不平凡的一面，也能從中發現從未注意到的新事物與面向，擁抱變化接受新挑戰。

野人風華-羅應良師生書法篆刻聯展

時間 05/08(三)-05/19(日)　**地點** 中壢藝術館第2展覽室
參與 自由入場　**電話** 03-425-8804轉8214申小姐

「野人廬」書法篆刻班成員在羅老師的指導下，參與全國各地書法與篆刻比賽，屢屢獲得佳績，展現最佳學習成果。2019年亦在中壢藝術館第一展覽館舉辦「野人獻璞-羅應良師生書篆展」。極獲好評。

中壢國小美術班第27屆畢業暨成果展-煥然藝新

時間 05/08(三)-05/19(日)　**地點** 中壢藝術館第1展覽室
參與 自由入場　**電話** 03-425-5216轉613中壢國小特教組

展出數位藝術、複合媒材、彩畫、水墨畫、設計、陶藝、紙藝、版畫等，八類800多件作品 ，內容多樣豐富且充分展現學生創意。

桃園市水彩畫協會2024會員聯展

時間 05/22(三)-06/02(日)　**地點** 中壢藝術館第2展覽室
參與 自由入場　**電話** 0912-560-112水彩畫協會

此次聯展以「桃園水韻」為主題，展示桃園市對於水彩畫發展的用心和重視。水彩畫就像水源一樣滋養著藝術的生命，而桃園市則是這股水源的來源和孕育之地。通過這次展覽，觀眾將能感受到水彩畫家們對於水彩藝術的熱愛和創造力。

《ING》晨風當代藝術聯展

時間 05/22(三)-06/09(日)　**地點** 中壢藝術館第1展覽室
參與 自由入場　**電話** 0917-590-536晨風當代藝術

後疫情時代，晨風當代以ING為主題，用藝術重拾活力，將人與人之間的情感互動用各種不同的角度的生命故事持續創作，除了自我的突破與提升，也將創作內涵跟議題的深度再次延續下去！

桃園市立武陵高中第31屆音樂班畢業音樂會《Dreality》

時間 05/03(五)19:00　**地點** 中壢藝術館音樂廳
參與 自由入場
電話 03-369-8170轉253桃園市立武陵高中

活動名稱《Dreality》為Dream以及Reality的結合體，象徵著即將迎來充滿想像又現實的未來。利用此次的音樂會，學生們準備了不同時期、不同風格以及不同樂器組合的節目，向觀眾展示高中三年所磨練的成果。

元智大學管樂團112年度展演-飛行計畫

時間 05/04(六)14:30　**地點** 中壢藝術館音樂廳
參與 索票入場，索票地點：元智大學、中壢藝術館
電話 03-463-8800轉2911元智大學課外活動組陳老師

藉由公開展演展現元智管樂團團員一年的練習成果，並透過幾首膾炙人口的曲子，吸引社區民眾對管樂的興趣，以達到宣揚管樂文化之目的。

記那段逝去的青春～鍾肇政百歲冥誕紀念音樂會

時間 05/05(日)14:30　**地點** 中壢藝術館音樂廳
OPENTIX售票 300、500、800、1000元
電話 03-499-0111羅先生

音樂會精心挑選柴可夫斯基第四號交響曲,這位俄羅斯音樂巨匠的作品如同鍾肇政老師文字般，充滿深度和情感，將與鍾肇政老師的文學作品相互交融輝映，共同譜出一場感人的音樂盛宴。

音悅青春-新勢國民小學第26屆音樂班畢業音樂會

時間 05/10(五)19:00　**地點** 中壢藝術館音樂廳
參與 自由入場　**電話** 03-493-7563轉660-662新勢國小音樂班

這場音樂會包括鋼琴獨奏、小提琴獨奏、大提琴獨奏和長笛獨奏，以及管弦樂團合奏、打擊樂團合奏、弦樂重奏、管樂重奏、雙鋼琴、鋼琴八手聯彈和鋼琴三重奏等節目。這些表演展現了學生們扎實的音樂技能，更是對他們努力的完美詮釋。

小青蛙劇團~七隻小羊

時間 05/18(六)14:30　地點 中壢藝術館音樂廳
OPENTIX售票 300、400、500、600元
電話 04-2213-1618小青蛙劇團
羊媽媽有著一群天真又可愛的七隻小羊們，好吃懶惰的大野狼總是趁著羊媽媽不在家時，誘拐小羊們。團結一致的小羊們，運用機智趕走了大野狼，經過一次又一次的失敗，大野狼真的能吃到豪華澎派烤全羊大餐嗎？

《賞箏．經典流派傳承的密碼》

時間 05/19(日)14:30　地點 中壢藝術館音樂廳
OPENTIX售票 300、500、1000元
電話 03-425-1813風雅頌古箏樂團
精選真秦之聲、河南、浙江、山東、潮州等五大流派和近現代創作等經典箏樂作品。其受歷史、地理、人文、語言與戲曲影響，透過技法變化開展。由香港演藝學院教授許菱子、臺灣古箏演奏家徐惠綺、風雅頌古箏樂團共同演繹。

樂亮管絃樂團傳承系列之一《台灣・回憶・命運》

時間 05/26(日)14:30　地點 中壢藝術館音樂廳
OPENTIX售票 300、500、800、1000元
電話 03-457-4359樂亮管絃樂團
本場音樂會演出客家籍作曲大師江文也「台灣舞曲」以及「台灣民族音樂之父」郭芝苑的作品「回憶」，是場有著歷史傳承族群共榮意義的音樂會，也是客家與閩南共同為台灣土地奉獻的兩首名曲！

中大壢中第二十六屆音樂班畢業音樂會《A Night To Remenber》

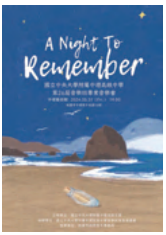

時間 05/31(五)19:00　地點 中壢藝術館音樂廳
參與 自由入場　電話 03-493-2181轉26中大壢中特教組
由室內樂揭開序幕，不同樂器組合呈現優美的樂聲及團員彼此間的默契。大型節目將帶來自編音樂劇《A Night To Remenber》，透過戲劇與歌舞，展開一場結合勇氣與智慧的奇幻冒險。誠摯邀請您聆聽欣賞！

中平路故事館
中壢區復興路99號
03-425-5008

週二至週日10:00-17:00
休館日：週一
導覽服務請洽駐館志工

日日安長輩圖大賽

時間 即日起-05/12(日)　參與 中平路故事館粉專報名
即日起，邀請年滿55歲以上桃園市市民們，以中平路故事館作為背景，創作獨一無二的長輩圖！人氣票選前3名能獲得什麼呢？詳細資訊請上中平路故事館粉絲專頁～

特展介紹 /

本檔特展從中壢在地商家中選出同型態之新店、老店的代表店家進行訪談與對話。藉此了解老店有著哪些不可割捨的堅持及改變，也帶領民眾領略新店家在同產業中如何進行服務、商品之創新發展。

廣告

館慶夏日祭典

時間 05/18(六)13:00-17:00
參與 中平路故事館粉專報名、現場報名(名額有限)
以在地文化、日式祭典及館舍亮點，設計成特色遊戲攤位，還有中壢國小合唱團以最純真的歌聲帶來老歌演唱，邀請您共度美好的夏日時光！ 5/11(六)-5/18還有數位集章尋寶活動，限量文創品等你來蒐集！

壢景町

中壢區延平路627號
B棟 03-426-2728
C棟 03-422-2108

A棟「町之美」週三至週日10:00-17:00
B棟「食當地」蕃薯藤Café&Eats
週一至週日10:30-20:30
C棟「買在地、買有機」有機生活賣店
週一到週日09:30-20:30
A棟入館請脫鞋著襪

食物寓言-農產品加工教育展

時間 即日起-06/30(日)　**地點** C棟「買在地」有機生活賣店
介紹有機加工產品驗證機制，展示如何運用有機原料製作有機食品，並探討添加物的種類及對健康的潛在影響，民眾可透過展覽學習識別並選擇更安全、健康的加工食品。

警景相依-警察局中壢分局大解密特展

時間 04/01(一)-08/31(日)　**地點** A棟「町之美」
此次展覽與中壢分局合作，從政治及行政區的沿革講述在地歷史並與壢景町脈絡進行對話，呈現警察生活多元樣貌。

壢小故事森林

中壢區博愛路52號
03-425-1345

A棟「森之學」、「故事憨仔店」
週二至週日10:00-17:00
B棟「森之閱」週二至週日10:00-17:00
C棟「御前上茶」抹茶專賣店 週二到週日11:00-18:30
A、B棟入館請脫鞋著襪

童心未泯常設展

地點 B棟　**參與** 免費入場　**電話** 03-456-1455轉206陳小姐
小時候最單純最美好的時光，一起在塌塌米上回憶童年！拾起繪本，進入童話的夢境裡吧！

我們的玫好時光<母親節特別活動>

時間 05/05(日)11:00-16:00　**地點** A、B棟
參與 google表單報名(公告於FB粉專)　**電話** 03-456-1455轉206陳小姐
在具公益特色的文化館裡，由憨兒帶著動手做玫瑰花，還有簡單體驗與認識茶文化，將最有新意的禮物及飲品送給親愛的媽媽！

米林貓黏土捏塑課程

時間 每週六10:00-12:00　**地點** B棟
參與 google表單報名(公告於FB粉專)
電話 0937-840-915朵拉老師

Eudora House邀請您一起來壢小故事森林體驗，各種森林、童話、日本文化，好多有趣主題，還有可愛手作環保黏土玩具！

馬祖新村眷村文創園區 中壢區龍吉二街155號 0972-235-773	週二至週日09:00-21:00 休園日：週一 （國定假日調整休園日請上粉絲頁查詢）

聽見她的聲音-馬祖新村眷村女性特展

時間 即日起-05/19(日)，週二至週日09:00-18:00
地點 1-3號眷舍　**參與** 自由入場

展覽以「眷村女性議題」出發，帶著眷村媽媽走入校園分享記憶中的眷村生活，讓學生們透過創意的發想製作回憶故事屋，把女性眷村生活的回憶具象呈現在大家的視野裡，也達到新舊世代的創意融合。

馬祖新村5月市集-眷眷之馨

時間 05/11(六)-05/12(日)11:00-17:30
地點 戶外廣場　**參與** 自由參與

世上只有媽媽好，有媽的孩子像個寶！五月的重要日子「母親節」即將到來，這次市集邀請大家帶著媽媽一起來馬祖新村逛市集，採買特色商品，親自為媽媽挑選母親節禮物！

桃印文創　風格選物店

時間 週二至週五11:00-17:00；週六、日10:00-18:00
地點 10號眷舍　**參與** 自由入場

桃印文創分為「園區特色商品」、「桃物日常」及「眷村好味道」等3區，透過風格選物和品牌招募，展售特色文創品牌，同時販售古早味零食和童玩，讓桃園在地品牌故事為園區注入新興活力。

中原文創園區 中壢區忠仁路33號 03-433-3833	週二至週日10:00-18:00 休園日：週一 (國定假日調整休園日，請上FB粉專查詢)

【陶逸時光】特展—各逸其趣的陶生活美學

時間 即日起-05/12(日)　**地點** 中原文創園區1、2、3倉　**參與** 自由入場

以「生活陶」出發，探索陶與茶、香、畫、花、飾及眾多生活美學的各種可能性。由四大子題演繹陶的不同風貌—美學儀式感的陶之「逸品」、自然質樸感的「飄逸」之氣、故事療癒感的「安逸」角落以及寧靜浪漫感的「詩逸」時光，同時來場互動體驗，感受「逸遊」不止的柴燒之旅！

並於期間規劃各式系列活動，透過特展、市集、手作、野餐、表演以及主題換裝派對等，活絡桃園市陶文化與生活美學，在傳統美感精神中注入當代創新體感與活力。

▶主題換裝派對

時間 05/11(六)-05/12(日)13:00-16:00　**參與** 自由入場，租借服務需另外收費

邀你一同狂歡，裝扮最獨特的自己，與親朋好友來場換裝派對！

【陶逸時光】壓軸活動玩不完！除了現場精彩的周邊活動：逸想市集、胖卡車隊、手作、表演外，也歡迎大朋友、小朋友一起換上最吸睛的主題服飾一同共襄盛舉。（活動日提供多元服飾租借）

▶手作課程及文化走讀　**時間** 每週六日　**參與** 現場報名或線上報名

從日常生活的角度，用手去探索陶藝之美；同時歡迎走出展區，
來場桃園在地文化的趣味之旅。
活動詳情，請至中原文創園區官網查詢。

官網

▶「逸想市集」　**時間** 05/11(六)-05/12(日)11:00-17:00

多元豐富的攤販、餐車等著你來享用！美好的週末盛會！

《原》鄭晴臻抽象水墨藝術展

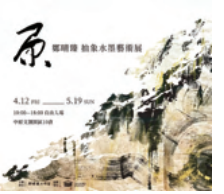

時間 即日起-05/19(日)10:00-18:00　**地點** 10倉
參與 自由入場
桃李爭艷，藝術依舊舞春風。大溪在地藝術家鄭晴臻無師自通跨界天成，僅僅一個月內作品接連入選東京兩大國立博物館的展覽，在日本藝術界掀起一陣旋風，成為桃園的驕傲，台灣的微光。本次展出多幅她在日本、歐美獲選展覽的作品，歡迎共襄盛舉。

聯合畢業展

時間 05/22(三)-06/23(日)　**地點** 1、2、3、10、14倉
參與 自由入場
聯合多間大專院校包含中原大學、元智大學、國立臺灣藝術大學、至善高中等，及與長榮航空以共同落實廢棄物再利用的精神，永續創新、設計競賽作品在此展出，用年輕人的角度去感受現今世代的藝術視角及生活體驗。

節拍廣場Beat Square/ DJ Chicano

時間 05/04(六)、05/25(六)14:00-16:00
地點 13倉　**參與** 自由入場
DJ Chicano為了推廣音樂並延續即將失傳的傳統黑膠DJ表演方式，效法DJ KOOL HERC讓音樂重回街頭，自2010年持續推廣至今。讓大家能面對面的接觸DJ文化，了解DJ不僅僅侷限於夜店演出。

桃聯盃-TYD第20屆桃竹苗高中職聯合舞展

時間 05/26(日)12:00-20:00
地點 13倉　**參與** 自由入場
桃聯前身為2004年由 Rino 老師創辦之「桃園高中職聯合舞展」，自第十三屆開始改為比賽形式，並擴辦新竹/苗栗地區高中。超HIGH的校對校BATTLE，等你來報名！
詳情請搜尋Instagram：桃聯TYD21st

嘻哈之夜——Next Level台美嘻哈交流計畫

時間 06/01(六)18:00-21:00
地點 13倉　**參與** 自由入場
五位嘻哈藝術家將代表美國國務院Next Level計畫前往台灣，展開《Dance舞蹈》、《MC饒舌》、《DJ》、《Graffiti塗鴉藝術家》等工作坊，並於中原文創園區盛大發表、演出，邀請台灣喜歡嘻哈音樂、文化的朋友一起共襄盛舉。

中原文創園區假日市集

時間 每週六日 11:00-18:00
參與 自由入場

▶小樹市集in桃園
時間 05/04(六)-05/05(日)

▶到媽媽心裡旅行-母親節市集
時間 05/11(六)-05/12(日)

▶原嶼集市-寵物野餐週
時間 05/18(六)-05/19(日)

▶十二籃市集-綠色生活節
時間 05/25(六)-05/26(日)

綠倉主題館

時間 即日起-05/31(五)，平日11:00-16:30假日11:00-18:00
地點 11倉
參與 自由入場　電話 03-433-3833徐小姐

綠倉計畫募集台灣時尚發展協會環保商品、十二籃選獨創設計師品牌、桃e農小農品牌等文創商品，聯合食農、茶農、魚菜共生單位辦理多場教育講座，還有豐富的手作課程內容。

中壢光影電影館

中壢區龍清街116巷31號
03-332-2592轉8711
03-458-1598

週二至週日13:00-21:00
週一、國定假日調整休館日
請上FB粉專查詢

＊索票請至ACCUPASS搜尋「中壢光影電影館」，每月25日起開放次月場次索票。
＊電影分級標示：普遍級、保護級、輔12及15級、限制級、未分類；映前導讀、映後座談。

【職人日誌】主題影展

在五月主題影展「職人日誌」當中，呈現生活中的百工職人對於工作努力不懈的多樣姿態。

藉由在不同職場的多樣劇情喚醒觀眾朋友的日常共鳴，也許有著不為人知的辛酸總是無聲奮鬥著，也可能在千錘百鍊之後得到豐收的果實。

透過情感的細節展現出在每一份工作當中艱澀與成就共存的魅力。

邀請大家在這個百工齊放的五月，一同探索各行各業專屬的職人日誌！

策展人 **楊承學　野象映畫負責人**

世新大學廣電所創作組，後成立野象映畫有限公司。進行多元、多樣性的影視製作內容。

主題放映

05/01(三)18:00　只有悲傷才是美麗的 輔12
05/05(日)14:00　決戰投手丘 護
05/05(日)16:30　失業女王聯盟 護
05/07(二)18:30　決戰星期天 普
05/10(五)18:30　星夢潛規則 輔12
05/11(六)16:30　泳者無敵 護
05/14(二)19:00　威尼斯風暴 普
05/17(五)18:30　白日夢冒險王 普 熱銷強檔
05/19(日)16:30　真相急先鋒 輔15
05/21(二)19:00　菜鳥新編劇 護
05/26(日)14:00　洛西．布拉西 護 (桃園市政府補助短片連映)
05/26(日)14:35　阿蒂美髮店 普 (桃園市政府補助短片連映) ★映後座談
05/28(二)18:30　抱歉我們錯過你了 護

影人專題：惠英紅

05/12(日) 16:30　武俠 輔12
05/18(六) 16:30　綁靈 輔15

首輪藝術　05/31(五) 18:30　(非)一般欲望 輔12

親子影院

05/04(六)14:00　小木偶：馬戲團奇遇記 護★映後座談
05/11(六)14:00　芭蕾奇緣 普
05/18(六)14:00　俑之城 護
05/25(六)14:00　名偵探柯南-瞳孔中的暗殺者 護

懷舊經典　05/24(五)18:30　無間道 護

文創x產業_主題講座　地點 2樓放映廳

參與 線上報名　電話 0972-235-773綠雷德創新股份有限公司

報名

▶品牌經營成功案例　時間 05/07(二)

一間店面的成功運行，背後的功臣是一個好的品牌形象。本講座邀請黃玉琴老師與廠商分享業界的品牌經營成功案例，讓廠商打造出深入民眾內心的品牌。

▶ 講座主題：文創趨勢發展　時間 05/21(二)

「文創」結合創作、生產與商業等內容，兼具文化資產與文化概念。本講座邀請陳玉秀老師帶領大家了解文創差異，分析產業的趨勢發展。

桃園市兒童美術館
中壢區高鐵南路二段90號
03-286-8668

週三至週一09:30-17:00
休館日：週二

TAOYUAN FINE ARTS EXHIBITION 2024

Painting and Calligraphy Category

水墨 Ink Art｜膠彩 Eastern Gouache｜油畫 Oil Painting｜水彩 Watercolor Painting
書法篆刻 Calligraphy & Seal Engraving｜版畫 Printmaking

桃源美展

繪畫與書寫類

Call for Submission
06/03－06/28
徵

Exhibition
10/11－11/05
展

Eastern Gouache
Watercolor Painting
Calligraphy & Seal Engraving
Ink Art
Printmaking

時間 06/03(一)09:00-06/28(五)16:00
參與 線上報名
電話 03-286-8668轉9004

「2024桃源美展」，獎掖並培育國內藝術人才，帶動國內藝文發展。本屆徵件主題為「繪畫與書寫類」，並細分為「水墨」、「膠彩」、「書法篆刻」、「油畫」、「水彩」及「版畫」共6個類別。

簡章下載

THE ROCK THAT GREW A DOOR

2024
04/03 → 09/01

長出一扇門的石頭

藝術家：eness
Artist

地點 桃園市兒童美術館青埔館4樓露台
參與 線上預約制（6月份時段將於05/25(六)12:00開放預約）
電話 03-286-8668轉9009熊先生

桃園市兒童美術館國際藝術特展「長出一扇門的石頭」，邀請知名澳洲科技藝術團隊ENESS，從兒童的視角出發，結合露臺戶外空間場域，量身打造全新的互動式裝置藝術作品《長出一扇門的石頭》，邀請大人小孩一同透過敘事、影像、互動等元素，享受一場結合遊戲與互動、充滿創意想像與智慧的體驗。

報名

龜山眷村故事館
龜山區光峰路43 號
03-329-6662

週二至週日09:00-17:00
休館日：週一
(國定假日調整休館日，請上 FB 粉專查詢)

眷村故事館-眷村的文物故事 常設展

時間 週二至週日09:00-12:00、13:00-17:00　**地點** 1樓展區
參與 自由參觀，提供導覽服務，如10人以上團體建議來電預約

龜眷有藝思-花磚刻印

時間 05/26(日)13:00-15:00　**地點** 2樓綜合活動空間
參與 需先報名，名額有限，詳情請上FB粉專查詢

眷村的房舍中廚房、地板與牆面上多舖有磁磚，在不同區域常有不同的豐富花樣，各具特色與美感。此工作坊將帶領民眾觀察傳統花磚之美，並能重新描繪花磚的各式細節，透過刻印手法製作出專屬的老花磚印章，讓每人都能帶走整片美好的生活切片。

憲光二村
龜山區明德路203巷
03-319-7132

週二至週日09:00-17:00
休館日：週一
(國定假日調整休館日，請上 FB 粉專查詢)

憲光二村-原貌眷舍常設展

時間 週二至週日09:00-12:00、13:00-17:00　**地點** 44、45、57號房舍
參與 自由入場

《大家來養金絲雀：眷村時代的家庭副業》行動展

時間 05/18(六)-06/02(日)　**地點** 44、45號房舍
參與 自由入場

透過一位憲兵軍官的遷徙故事，微觀桃園的眷村生活，那時臺灣正興起家庭副業，在這當中又以「養鳥熱」為一大重點，後來養鳥熱的崩盤讓大家看見了軍眷家庭副業的興衰。此外，參觀民眾亦可藉由老物件了解到1960年代的眷村生活軌跡。

印下時光－手刻章工作坊

時間 05/11(六)10:00-12:00、14:00-16:00　**地點** 44、45號房舍
參與 免費參加，每場開放20人，欲參與者請事先於【憲光二村｜ Facebook粉絲專頁】活動連結報名

藉由「手刻章」設計以眷舍特色為題的圖樣，參與者可以將自己眼裡所見及心中所感，通過親手製作的印章，留下對照顧者的感激之情。享受手作刻製蓋章的樂趣，同時也為憲光留下此時此刻的印記，讓這份特別的禮物成為母親節最難忘的紀念。

時間 05/04(六)14:00　**地點** 中華民國眷村資源中心
參與 自由入場，放映間可容納人數約12人。
電話 03-329-1588中華民國眷村資源中心
播映影片《青春！咱的夢｜眷味情，礦工心，用「文化保溫瓶」保存文化》

戰爭改變了一切，虎尾在二戰尾期是日本海軍的航空基地，也是訓練神風特攻隊跟兵舍的所在。隨著日本投降，由中華民國空軍接收成為建國眷村，國防部在2005年執行老舊眷村改建條例。2006年最後一戶搬遷完，這裡便荒廢許久.....眷二代魯紜湘帶著虎尾在地囝仔李依倪，一路從眷村文史調查到開辦了眷村廚房，李依倪也創辦「文化保溫瓶」這個團隊，召集了讀雲科大文化資產專業的學弟妹，發揮年輕人的多元創意，活化眷村過往的風貌，將眷村故事細說從頭。團隊還深入猴硐做起礦工文化保存行動，繪製難以想像的「猴硐礦坑坑內工圖」，出版礦工回憶錄的「黑暗的世界」，讓更多人知道這個曾經的辛酸血淚史。

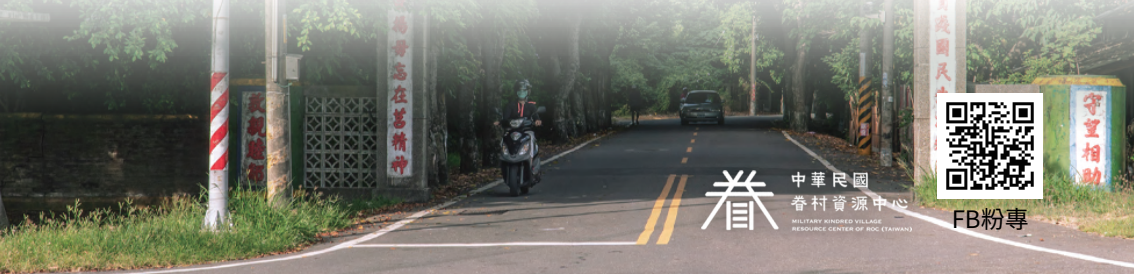

A8藝文中心

龜山區復興一路8號3樓(環球購物中心3樓)
03-318-5119

週二至週日11:00-19:00
休館日：週一及國定假日
活動詳見A8藝文中心官網

世界音樂在A8-韓音浪潮K-WAVE

時間 05/17(五)-08/25(日)
參與 免費參觀，詳細活動內容請見官方網站
「世界音樂在A8–韓音浪潮！」承接過去四年的「世界音樂在A8」主題，今年將一探韓國文化是如何引領全球風潮。館內展示從韓國大眾文化到深入認識韓國傳統民俗音樂、服飾，認識不同現在的傳統文化，進一步瞭解韓國的古往今來！

綠手指點成金

時間 05/05(日)
材料費 500元/人，須官方網站報名
一堂植物新手也能上的零門檻植物課程，帶你掌握選植物與養護的方式，解決家中植物問題，讓你的植物健康又漂亮！不養植物也沒關係，帶你認識各種家中常見植物的照顧方式，讓綠植也融入到你的生活當中，妝點出獨一無二的綠色天地！

報名

正韓古樂體驗工作坊

時間 05/18(六)14:30-16:00、05/19(日)13:00-14:00
材料費 100元/人，材料費含課程使用的樂器。
須官方網站報名

來自韓國的傳統音樂表演團體-곁 Gyeot為A8藝文中心帶來「限定體驗的音樂工作坊」，讓桃園在地居民在展覽之外，更了解韓國傳統音樂。這一群表演者就像鄰居般的親近的夢想家，希望能將表演帶入生活，讓藝術即生活！名額有限，趕快把握機會！

報名

韓紙千年傳情 韓紙工藝創作

時間 05/25(六)14:00-16:00
材料費 700元/人，材料費含課程使用之造紙之原料及裝飾品。須官方網站報名

韓紙（Hanji）具有全世界獨一無二的「單簾手抄技術」（외발뜨기），讓韓紙有堅韌不易破損的特性，可謂「紙千年，絹五百」，可見韓紙恆久的壽命。還記得手寫的溫度嗎？親手體驗從紙漿到形成一張紙的過程，製作獨一無二的明信片。

報名

傳統與現代音樂的流轉

時間 05/26(日)14:00-15:00
材料費 免費，須官方網站報名

多數人知道K-Pop，但不知道有另一群韓國人也在努力推廣傳統音樂。韓國青年音樂人李東熙，走出韓國，用韓國音樂串連東亞的各個音樂人，將傳統樂器的演奏以現代方式迸出絕妙的新火花！一起來聽聽他到底怎麼把傳統音樂攪拌成現代迷幻的民樂吧！

報名

南崁兒童藝術村
蘆竹區吉林路44號
03-222-2277

週三至週一09:00-18:00
休館日：週二

藝童走過-
南崁兒童藝術村前世今生 華客雙語常設展

時間 平日10:00-12:00、14:00-16:00；
假日採預約導覽制
地點 院長故事屋

張美雲 鎏金茶韻雲瓷個展

時間 即日起-05/19(日)10:00-17:00
地點 共學展示樓　**參與** 自由入場

張美雲，出生於鶯歌，1973年於市拿陶藝擔任陶瓷彩繪師，作品屢獲為外賓贈禮；至今陶瓷創作資歷已50年，其華麗無比的法華瓷作品，更是在藝術領域獲獎連連。

2024台北曲藝團 崁崁兒談 全新的《說唱派對》

時間 05/19(日)14:30-16:30　**地點** 兒童演藝場
參與 免費入場

從前《朗朗兒讀》，晉升為崁崁兒談《說唱派對》，快來一起加入2024台北曲藝團「崁崁兒談」全新回歸！全新的《說唱派對》等你來玩！

沒事蚤市二手市集《沒事蚤市 舊喜翻蚤樂趣！》真心陪伴 幸福永在

時間 05/25(六)10:00-14:00　**地點** 翻滾草原、跳格子廣場
參與 免費入場

週末假期無聊沒事情做嗎？
快來兒藝村《沒事蚤市 舊喜翻蚤樂趣！》
歡樂挖寶藏，搭乘小火車，千萬別錯過！

航空城文史調查駐地工作站

大園區中華路298號
(進入大門口後左轉前行，貨櫃屋位於左側)
0910-180-912

週四至週六 09:00-17:00
休站日：週日至週三

板塊漂移—大園航空城區信仰田調小型展

時間 即日起-05/25(六)　**參與** 自由入場

在快速變遷的土地上，梳理人與信仰的來和去，串起大園、航空城區的面貌與記憶故事。在展場中看見在地信仰、宗教、祭儀的精采口訪與影像紀錄！

橫山書法藝術館

大園區大仁路100 號
03-287- 6176

週三至週一09:30-17:00，最後入場時間16:30
04/16(二)-07/05(五)佈卸展工程期間休館

橫山書法藝術館

小憩書齋

小憩書齋：書法文房講座

時間 第一場/陳景聰04/28(日)14:00-16:00　第二場/曾子雲05/04(六)14:00-16:00
第三場/潘慧真05/18(六)14:00-16:00　第四場/洪順興06/02(日)14:00-16:00
地點 橫山書法藝術館E棟二樓書藝講堂
參與 線上報名　**電話** 03-287-6176轉107 李先生
隔週辦理「筆、墨、紙、裝裱」等相關主題系列講座。

FB粉專

大園尖山考古展示館

大園區大仁路100號
(橫山書法藝術館D棟B1)
03-287-6176轉128

週三至週一 09:30-17:00
休館日：週二

常設展

時間 即日起-12/31(二)　**參與** 自由入場　**電話** 03-332-2592轉8606李小姐

文物百寶盒—手作文物保存盒

時間 05/18(六)14:00-16:00　**地點** B1入口大廳
參與 自由入場　**適齡** 建議國中以上，國中以下需家長全程陪同

博物館的典藏庫房中充滿了各樣的無酸紙盒，是專門為不同大小、材質、狀態之標本量身訂做，盒中存放的物件往往是最美麗的珍藏回憶，邀請您一起親手打造專屬於自己的時光寶盒。

報名

和平島諸聖教堂考古遺址

時間 05/25(六)14:00-16:00　**地點** 2樓書藝講堂
參與 自由入場

清大考古團隊近年多次於基隆市和平島諸聖教堂考古遺址進行發掘，將邀請清大人類學研究所助理教授謝艾倫老師，分享該考古遺址近年來的研究成果。

HENGSHAN CALLIGRAPHY ART CENTER

橫山書法藝術館

OPEN CALL FOR EXHIBITION

展覽徵件

2024.5.1- 9.30 5PM

展覽地點｜橫山書法藝術館

HENGSHAN CALLIGRAPHY ART CENTER

參與 線上報名　電話 03-287-6176轉102吳小姐

桃園市立美術館為鼓勵藝術優秀人才與團體，以橫山書法藝術館為平台，鼓勵富有時代精神或歷史意義，具創新觀點、議題、形式、內容的書法藝術展覽提案。

線上徵件

桃園市兒童美術館八德館
八德區介壽路一段728號5樓
03-286-8668

週二至週日09:30-17:00
休館日：週一及國定假日

八塊厝民俗藝術村
八德區重慶街36-1號
03-366-7125

週二至週日09:00-17:00
休館日：週一

常設展《巧藝天工-傳統藝閣的經典創新》

地點 工藝文創館　**參與** 自由入場

本展提供傳統工藝發展、保存以及演繹的空間，除以蓮草打造紅雲搖曳的桃花林，並在充滿桃仔園意象的場景裡置放2023年桃園閩南文化節得獎的藝閣車及製作工法。另有古早文創商店及暖板凳食堂，提供特色美食小吃。

常設展《說咱的話-復刻古式臺語書院》

地點 語言推廣館　**參與** 自由入場

映入眼簾呈現的是古早書院氛圍，書架上陳列相關閩南語繪本、書籍、電子書等，透過語言地圖讓參觀民眾了解桃園目前語言分布狀況，呈現閩南語各種腔調、分部或源流。

常設展《眾神保佑-信仰文化的常民美學》

地點 民俗節慶館　**參與** 自由入場

館內展覽以重要民俗信仰及節慶活動為主題，展出在地信仰特色、相關文物及慶典活動，透過寺廟分布圖及文化年曆，說明重大歲時節慶。

常設展《搬戲看戲-鑼鼓聲裡的戲棚千秋》

地點 表演藝術館　**參與** 自由入場

館內展示南北管、皮影戲、傀儡戲、偶戲、歌仔戲等劇種實際道具或戲臺，從歷史發展、樂器介紹、服裝道具、在地特色一一說明，並搭配互動體驗，以多功能展演空間方式呈現。

八德歷史人文特展《尋找八德DNA》

地點 表演藝術館
參與 自由入場　**電話** 03-3322-592轉8530黃小姐

本次展覽從八德的地理位置及地名演變開始，規劃四個不同單元來探索八德的獨特文史，並且結合多樣的影音展示，帶領觀眾一起揭開八德的前世今生。

閩南工藝《竹編藝術．手作杯墊》工作坊

報名

時間 05/04(六)14:00-16:00　**地點** 語言推廣館 多功能展演廳
參與 線上報名，須於報名時繳交保證金100元，當日簽退領回，為維護教學品質，20人額滿。
電話 03-366-7125轉26陳小姐

由專業的竹藝老師親自教授竹編的基礎的編織技巧，包括竹材認識、竹編概念及十字編織教學等步驟，搭配上染色竹篾，可以根據自己的喜好和創意，設計出獨一無二的手作杯墊，並享受手作的樂趣。

創意金工《舞獅與武獅-純錫獅頭小碟》工作坊

第一場次　第二場次

時間 05/25(六)第一場次13:00-14:30、第二場次14:30-16:00
地點 語言推廣館 多功能展演廳
參與 線上報名，須於報名時繳交保證金100元，當日簽退領回，為維護教學品質，20人額滿。
電話 03-366-7125轉26陳小姐

此次工作坊將由今年駐村藝術家-小國王工作室，陳品樺老師親自教授如何製作純錫獅頭小蝶，結合敲花、塑形等技法並使用電爐、黑金爐燒製，透過手工技藝，打造出獨一無二的藝術品。

平鎮延平路日式宿舍

平鎮區延平路一段39號及45號
食農食堂「食寓」03-426-2729

週一至週日11:00-20:30
本館為歷史建築，入館請脫鞋著襪

生態循環農業示範區：「蚯蚓生態箱」及「一米菜田」

時間 即日起-12/31(二)　**參與** 自由入場　**電話** 03-426-2729

讓民眾體驗有機廢棄物轉化為肥料的過程及在有限空間輕鬆、有效率的種植家中可食用的蔬菜、香草、花卉等植物，透過觀察、品嚐，重新連結與食物關係。

桃園閩南書院

參與 免費課程，報名詳情請見下方QRcode
電話 03-332-2592轉8575鄭小姐
今年度閩南書院共規畫4大課程，透過這一系列傳統民俗、音樂、語言教學等課程，打造文化扎根的力量。

答喙鼓培訓班

時間 05/11(六)09:00-12:00、13:30-16:30、05/19(日)09:00-12:00、13:30-15:30
05/26(日)10:00-12:00、13:30-15:30、06/02(日)10:00-12:00、13:30-15:30
地點 八塊厝民俗藝術村多功能展演廳　授課老師 許忠和、林麗黛、韓滿

閩南語語言能力認證研習課程

時間 06/15(六)-07/13(六)每週六09:00-12:00、13:00-16:00
地點 文化局5樓團體視聽室　授課老師 林麗黛、張寶明

南管培訓班

時間 初階班：07/14(日)-08/11(日)每週日13:00-17:00
進階班：09/08(日)-10/06(日)每週日13:00-17:00
地點 文化局6樓會議室　授課老師 林珀姬

報名表單

北管培訓班

時間 初階班：07/13(六)-08/10(六)每週六13:00-16:00
進階班：09/07(六)-10/05(六)每週六13:00-16:00
地點 文化局6樓會議室　授課老師 施穎彬

桃園閩南文化FB

＊實際開課日期，依本局公告為準。

楊梅故事園區

楊梅區校前路49號
03-488-0275

A棟:張芳杰校長故居、B棟:好窩有花、C棟:西照閣
10:00-17:00開放　休館日:週二
導覽服務請洽園區志工

張芳杰校長故居常設展

時間 即日起-12/30(一)　地點 A棟-張芳杰校長故居
參與 自由參觀　電話 03-488-0275

楊梅故事園區為桃園市歷史建築，園區精神以楊梅中學創校校長張芳杰先生為主軸。透過復刻張芳杰校長過去生活的樣態，帶參觀民眾回味張校長走過的痕跡與延伸的記憶。

「野童祭｜野草編」

時間 即日起-06/16(日)　**地點** C棟-西照閣
參與 自由參觀　**電話** 03-488-0275

延續去年野童祭活動，本次以「野草編」為首場展覽主題，展示以稻草編織的生命萬物。過去，臺灣常民將隨手可得的稻草葉片，編摺出各式各樣的動物或器具等，及重要的生活物件，本次展覽將邀請大家一同體驗草編技藝！

繩織有愛師生聯展

時間 即日起-06/30(日)　**地點** B棟-好窩有花
費用 低消一杯飲品　**電話** 03-478-2312

從種植開始，到植物的根、莖、葉、花、果實等各個部位的利用，丁寶珠老師有著多年經驗與心得，也特別擅長各種植物纖維處理與創作，這次將為好窩有花帶來不同的展覽元素，展示以寶珠老與學員們的天然素材創作，歡迎大家到老屋來欣賞植物纖維與工藝之美。

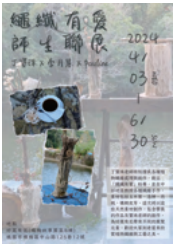

丁寶珠老師「玉米胸花」工作坊

時間 05/01(三)12:00-16:00　**地點** B棟-好窩有花　**電話** 03-478-2312
費用 1200元/人，須先報名 (含講師費、花材費、好窩特製下午茶)

丁寶珠老師繼教大家如何敲槌構樹皮之後，這次將帶領大家利用玉米葉創作成美麗的胸花，還可以配戴在衣服上或帽子上作為裝飾！

Annie的花藝手作工作坊「花禮」

時間 05/08(三)13:30-16:30　**地點** B棟-好窩有花　**電話** 03-478-2312
費用 1200元/人，須先報名 (含講師費、花材費、好窩特製下午茶)

是否曾為如何表達祝福與愛而煩惱呢？何不以花為您代言！母親節快到了，親手做一份花禮送給母親或自己，跟著Annie 老師一起來探索花的密碼，將愛傳出去！

桃園市立大溪木藝生態博物館

大溪區普濟路11號後棟2樓
03-388-8600

壹號館、武德殿、大溪歷史館、藝師館、六廿四故事館、大溪公會堂、木生活館、李騰芳古宅、六連棟生活廳、工藝基地、工藝交流館、鳳飛飛故事館、物產小舖、歡迎廳、親子空間、服務站：週二至週日09:30-17:00

休館日：週一

導覽服務（老城區及李騰芳古宅）：平日學校機關團體預約導覽申請，請上官網詳閱規則。假日定時導覽服務，10:30、14:30各一場，每場50分鐘。集合地點：大溪歷史館前廣場（普濟路23號）、李騰芳古宅。

木博假日常態活動

詳見右方QRCode

李騰芳古宅

大溪區月眉路198巷32號　03-388-8600

李金興家族簡介暨生活情境常設展

參與 自由入場

重現世家大族的生活情景與發展故事，並介紹李宅建築特色及李家人物（臺灣國家棒球隊總教練李詩計、助產婦暨大溪鎮民代表李宣）。

「大溪有緣客－客家文化現蹤」主題特展

參與 自由入場

從客家文化的視角下，尋找大溪「或隱或顯」的人文地景，透過產業、建築、信仰、飲食等面向，發現大溪多元族群交融之美。

「古宅AR趣，祥獸來解秘」APP互動導覽遊戲

參與 自由入場

古宅裡有好多帶來吉祥之兆的可愛祥獸，趕緊下載APP互動遊戲，讓祥獸們帶你了解古宅秘辛！現場體驗就送限量贈品，完成闖關另有精美好禮喔！

鳳飛飛故事館

大溪區普濟路5號　03-388-0871

「唱歌的女孩在大溪」常設展　參與 自由入場

鳳飛飛是大溪女兒，長眠也選擇在大溪，期盼透過「唱歌的女孩在大溪」鳳飛飛故事館常設展，連結大溪文史及臺灣發展的時代精神，敘說鳳飛飛故事，讓更多人認識國民天后鳳飛飛的獨特魅力。

六連棟生活廳、彈藥庫

大溪區普濟路13巷5號、大溪區普濟路25號
03-388-8600

大溪老厝邊-警察宿舍生活故事 常設展

參與 自由入場

透過警察、原住戶以及鄰居的觀點，用活潑的插畫、影音以及裝置藝術等手法，帶領觀眾進入宿舍群的生活場景。

六廿四故事館

大溪區普濟路48號　03-388-8600

常設展　參與 自由入場

六廿四故事館作為推動本市無形文化資產「大溪普濟堂關聖帝君聖誕慶典」及大溪社頭文化保存、傳承、教育與體驗的共學空間，由博物館與社頭夥伴共同策劃相關主題的靜態展示與動態展演活動。

大溪歷史館

大溪區普濟路23號　03-388-8600

「開箱大溪」常設展　參與 自由入場

從個人、家族或不同組織百年來發展及經營地方的角度切入，帶領大家逐步認識大溪的土地與人。「開箱大溪」帶您看見大溪的發展、以及大溪人經營地方的故事。

歷史館走讀課程-誰住新南街？

時間 05/26(日)　地點 歷史館門口集合
參與 QRcode報名　電話 03-388-8600轉311呂小姐

報名

中山路又稱為新南老街，短短的路上蘊含了多樣遊程體驗，從過去的社區投入到當代的活化再利用，中山路都綻放出獨特魅力。這裡不僅是百年故事的寶藏，也是藝文青年的遊樂場所。一起跟著蔣秋英老師，探索中山路的無限魅力！

壹號館

大溪區中正路68號　03-388-8600

「木博喵事務所」常設展　參與 自由入場

木博喵館員熟知博物館園區故事和大溪各地的風采魅力，一起跟著木博喵認識大溪！

藝師館

大溪區普濟路52號　03-388-8600

世代傳薪-陳柏融父子木雕工藝展

參與 自由入場

本期透過「臺灣工藝之家」陳柏融父子作品介紹大溪木藝工序中鑿花的「鏤空雕（透雕）」技巧，藉由觀察大自然生命的輪迴，並秉持一藝至精的精神，再現萬物時序之美，體現大溪木藝文化及人文交融的底蘊。

大溪公會堂

大溪區普濟路21-3號　03-388-8600

好木成森系列展覽：從零開始成為小木匠

時間 05/03(五)-09/17(二)，週二至週日09:30-17:00　參與 自由入場

大溪木博館自107年推動「桃園木藝扎根計畫」（107-113年），透過文化部藝文扎根補助計畫支持，與本市中小學及木藝師攜手合作，希望透過認識木、接觸木，五感體驗的學習過程，讓「木藝」成為學習的媒介，連結不同領域與未來孩子所需具備的知識、能力及態度，讓木藝成為孩子生活中的一份子。

大溪武德殿

桃園市大溪區普濟路33-3號　03-388-8600

好木成森系列展覽：一起向前走-木器的誕生之旅

時間 05/03(五)-10/13(日)，週二至週日09:30-17:00　參與 自由入場

每棵大樹都是由樹苗成長、茁壯，每件作品也是經努力嘗試、思索而得。本期展覽透過設計方法重新詮釋，呈現木藝創作過程。

親子空間

大溪區普濟路23號(大溪歷史館後方)　0937-808-690何小姐

大樹下聽故事~花便當

時間 05/04(六)10:00-12:00　參與 收費活動需事先報名， 報名請掃QRcode

五月的第二個星期日是母親節，上課時肚子咕嚕嚕叫時，總會想起母親準備的便當，藉由導讀「怕浪費的奶奶」、「阿平的菜單」等綠食育繪本，讓孩子了解剩食和醜食的概念。

線上報名　LINE群組

工藝教室

大溪區普濟路13巷11號　0988-433-005葉小姐
報名請掃QR code

工藝推廣課程

▶ 免費書法寫字時光
時間 05/17(五)14:00-17:00
參與 現場報名

▶ 石章篆刻入門課
時間 05/05(日)10:00-17:00
參與 QRcode報名

報名

▶ 中式茶道入門課
時間 05/03(五)14:00-16:00、05/10(五) 14:00-16:00、05/31(五)14:00-16:00
參與 QRcode報名

報名

工藝交流館

大溪區普濟路7號　03-388-8600

HOME Sweet HOME 家的美好時光

時間 05/03(五)~10/13(日)

結合生活情境的工藝選物，由新世代的工藝設計師透過他們的雙手，創造生活中的感動與價值，只要家中有這些美好的手作工藝品，每個角落與時光都會讓大家想到 home sweet home ！

木工場

大溪區普濟路13巷　0988-433-005 葉小姐

木工場推廣活動

▶木藝相談室　時間 05/25(六)　參與 自由入場

木育教室

大溪區普濟路33-3號（武德殿旁小屋）　03-388-8600轉311呂小姐

木花器×鉋花康乃馨

時間 05/11(六)13:00-15:00、15:30-17:30
參與 QRcode報名

報名　官網

團體預約制木藝手作課程

參與 6人以上即可預約課程！
QRcode報名

團體預約

木花器-實木水晶柱課程

時間 05/26(日)
參與 QRcode報名
電話 0988-433-005葉小姐

報名

多功能教室

大溪區普濟路33-3號(武德殿後方木屋)　03-388-8600轉314 曾小姐

木藝小學堂—木工具及刨木體驗

時間 週六、日14:00/14:30/15:05/15:35
參與 免費假日教育推廣活動，活動開始前10分鐘開放現場報名，每場次上限10人。

活動介紹

遊木博學環教

地點 多功能教室、李騰芳古宅　參與 10人(含)以上平日預約申請
費用 100元-150元/人，10人以上即可預約課程，學校團體、親子家庭、一般民眾，10人成團，僅接受團體預約報名(30人以上分教室或時段進行活動)。

活動介紹

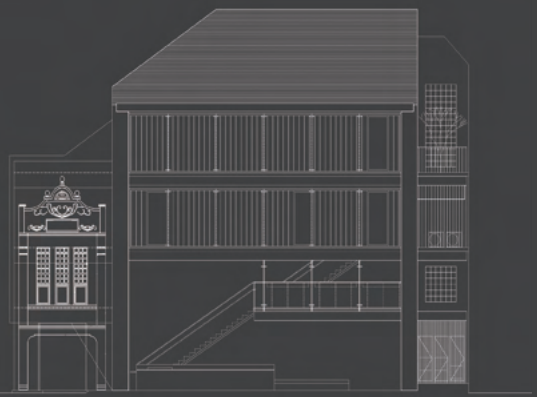

大溪創生館開館

時間 05/10(五)　地點 大溪創生館　參與 自由入場　電話 03-388-8600轉310

大溪木博館「大溪創生館」是一個探索大溪DNA的基地，看到過去和當下影響大溪的人們，以及對未來衍生的想像。開館展覽邀請5組社群夥伴參與策展、擔任帶路人，由產業、民俗等不同角度，引領大家認識大溪DNA與創生活力。透過體驗AI生成專屬自己的大溪DNA新風景，觀眾也能一起想望大溪的多元可能！

大溪木博館

三歲小孩也能愉快閱讀

好久好久以前，這裡有一群將近一百歲的美麗老房子，
它們要如何變成嶄新、好玩的博物館呢？

超級可愛的文化資產主題繪本來了！

修一修，老房子！

25度・創作

一起尋找繪本中的彩蛋！

05/18 星期六11:00-12:30
大溪木博館・歡迎廳

新書座談會

聽故事、玩樂高、人文走讀

05/25 星期六14:00-16:30
大溪木博館・工藝教室

親子工作坊

預先報名參加，還有限量小禮物，請密切追蹤粉絲專頁訊息

活動報名　木博館粉專

好木成森 系列展覽

「好木成森」系列展覽，串聯在地木藝師及中、小學校，展示跨世代眾人共同投入木藝設計、製作及學習的成果。每件作品就如同由樹苗成長、茁壯的大樹一般，都是經過努力嘗試、思索而成。歡迎大家走入大溪，看見、體驗工藝生活的美好。

▶一起向前走-木器的誕生之旅
▶至善高中家具木工科成果展
▶從零開始成為小木匠

時間 05/03(五)起開展，週二至週日09:30-17:00
地點 大溪武德殿暨附屬建築、大溪公會堂
大嵙崁文教基金會藝術行動空間
參與 自由入場
電話 03-388-8600桃園市立大溪木藝生態博物館
03-388-0871大嵙崁文教基金會

木生活館	大溪區普濟路21-3號　03-387-0989 營業時間：週三至週日10:00-18:00　公休日詳見木生活館FB粉專

木藝生活美學體驗及文創與博物館商品展售空間。

物產小舖	大溪區普濟路13巷3號　0906-772-192 週二至週五11:00-17:00、週六至週日11:00-19:00

展示及販售大溪特色商品、餐飲服務，並不定期辦理各項課程。

「街角館館舍群」是大溪木藝生態博物館的民間夥伴館。它是從「街角博物館」的概念衍生而成，在我們生活的街道上，將看似平凡的日常經驗，轉化為別具意義的文化展示；每個人的生命小故事，都是街角館蒐藏、展現的珍寶。館舍依所在地區劃分為「老城區」、「河西區(南興、埔頂)」、「月眉區」、「內柵與頭寮區」。

達文西瓜藝文館　大溪區和平路29號　0932-364-668、03-387-3089 廖小姐

關公存錢筒

參與 電話預約　材料費 每人200元，3人成團
屬於大溪獨有，趣味關公存錢筒、筆筒、利用木片及彩色貼紙即可組裝完成。

街屋藏寶盒DIY

參與 電話預約　材料費 200元/份
大溪街屋正面是西洋牌樓，前面有騎樓，後面是清代自造「斗子砌」左側為「土埆專」，右側為「穿瓦衫」，下方則是大溪傳統木藝榫卯技術，可以當存錢筒、手機座或是筆筒喔！

彩繪陀螺DIY

參與 電話預約　材料費 100元/份
彩繪木製陀螺之後還可以學習打陀螺技巧，寓教於樂。

木製彈珠台DIY

參與 電話預約　材料費 250元/份
以木面鑲嵌接榫組合成立體模型彈珠台，是最佳傳統桌遊，寓教於樂。

東和音樂體驗館　大溪區信義路226號　03-388-2215轉210

樂器模型DIY　參與 預約報名　電話 03-388-2215轉210游先生

透過組裝，了解樂器的構造及發聲原理，組裝完成後還有簡易吹奏教學，開啟您的音樂學習之門。提供直笛、口琴跟鋼琴模型的DIY活動喔！

香桔子小客廳　大溪區登龍路22號(大溪菜市場多目標體育館內)　03-388-1271

菜市場人物誌

時間 週五、六、日07:30-16:30
參與 自由入場
大溪老城區裡藏著豐富精彩的生活故事和歲月軌跡，在充滿歲月美好的大溪菜市場裡，補捉更多大溪在地精彩的畫面和故事！

Facebook

太武新村眷村文化園區

大溪區慈光街與慈光一街轉角
03-380-3821

週二至週日09:00-18:00
休園日：週一
(國定假日調整休園日請上FB粉專查詢)

駐村藝術家創作聯展

時間 即日起-05/26(日)　**參與** 自由入場
本期三位駐村藝術家蔡馥合、劉宇宸及謝騆瑜，希望透過藝術家的視角，重新詮釋園區的歷史記憶、對於現代的反思，以及對於未來的期許，賦予這個場域更多的想像。

八二三砲戰故事館常設展

地點 21號眷舍　**參與** 自由入場
太武新村為安置八二三砲戰高階軍官及其眷屬的眷舍，試著從軍旅及眷村生活梳理，以「反省戰爭」為核心，「維繫和平」為願望，呈現戰時及戰後的多元觀點。

桃園市原住民族文化會館

大溪區員林路一段29巷101號
03-389-6322

週二至週日08:00-17:00
休館日：週一

原住民族環境教育常設展

時間 即日起-12/31(二)　**地點** 1樓第1展間
參與 自由入場　**電話** 03-389-6322轉103
透過展覽結合傳統與現代跟在地生活及藝術，讓參與民眾感受到原住民族人與文化及環境三者彼此間緊密的關係。

館舍田調紀錄-泰雅族大嵙崁群族服重製篇

時間 即日起-06/30(日)　**地點** 1樓大廳充電區
參與 自由入場　**電話** 03-389-6322轉103
近年來本館提供技能訓練、研習集會、藝術表演等多樣功能，已成為北台灣的原住民族人才育成、文化交流、產業展售及文化傳承的中心，本展覽希望讓來館參觀民眾了解桃園歷史、故事與活動紀錄。

mpusal20*20特展

時間 即日起-06/30(日)　地點 2樓第2-3展間
參與 自由入場　電話 03-389-6322轉103
這次特展的藝術家們透過各種媒材的創作，嘗試思考、釐清、闡述他們的內在歷程。透過展覽表露其思維，從中體會青年在面對各項議題時，他們依其生命經驗透過媒介，將所認識的世界經由無形或有形的作品來傳遞資訊。

桃園市原住民族文化會館20週年系列活動 LOGO設計競賽

時間 即日起-05/31(五)17:00
參與 紙本或線上報名，須年滿18歲以上，不限國籍之個人參加
電話 02-7752-7698星玉文創有限公司
今年適逢桃園市原住民族文化會館20週年，邀請大家發揮創意與美感 一起為本館打造別具特色的專屬LOGO ！將特別舉辦 LOGO設計競賽活動。

比賽簡章

2024桃園藝術巡演-復興場《光行者》跨領域雜技演出

時間 05/18(六)15:00-16:00
地點 復興區角板山天幕(泰雅帽造型天幕活動場)
參與 自由入場　電話 03-332-2592轉8315展演藝術科

由跨領域表演經驗豐富的「匯川聚坊」帶來結合特技及戲劇之精彩演出。地球在未來將經歷各種天災人禍，唯有帶回生命力最強的樹苗，萬物才能恢復生機。來自未來的藍星人穿越回現代，結識一群愛耍寶的精靈，決定一起尋找原生樹苗！

桃演本舖
FB粉專

桃園市客家文化館

龍潭區中正路三林段500號
03-409-6682客家事務局

展館：週二至週日09:00-12:30、13:30-17:00
休館日：週一及國定假日及節日

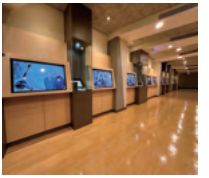

特展空間目前無展覽，僅開設常設展覽空間。

客家文學館：提供文學作品改編之影片播放，及展出客家文學自清朝開始，歷經日據時代、戰後，以及現代的客家文學發展歷史，以及重要客籍作家群像。

客家音樂館：展覽客家音樂、樂器，並提供演奏實況之訪談、介紹及音樂欣賞。

臺灣客家茶文化館常設展-尋客茶路

地點 臺灣客家茶文化館(龍潭區高原路768號)
售票 優惠票80元、全票160元　**電話** 03-471-0855臺灣客家茶文化館

在「尋客茶路」上，從龍潭出發，一路前往代表北客的桃竹苗茶產業與茶生活；從茶路出發，回溯丘陵茶園產地至昔日熱絡航道的無限風光。在「尋客茶路」中，掌握風土淡淡微笑的客家製茶師，邀請您一點一滴從茶的金黃香氣中，品嘗茶路土地片片滋味。

桃園市立圖書館

桃園區南平路303號
03-316-6345(總館)

週二至週六08:30-21:00，週日、週一08:30-17:00開放，國定假日及每月最後一個週四休館；以圖書館實際公告為準。(因篇幅有限，總館及各區分館活動資訊，請上官網、FB 粉專或電洽查詢)

「圳」是桃園好風光：桃園大圳百年展暨旅遊老照片徵集活動

時間 即日起-12/31(二)21:00　**地點** 總館6樓地方文獻區
電話 03-316-6345轉3007林小姐

本館自110年起執行「公共圖書館在地資料徵集計畫」，今年適逢桃園大圳落成滿100週年，為讓徵集所得的在地資料能呈現在讀者眼前，進一步了解重要的桃園文史，故邀請學者撰稿製作展覽手冊，同時邀請讀者共襄盛舉，歡迎提供「旅遊」主題的老照片。

陳銘磻新作二書：《記得你的好 》X《文學旅人》發表會

時間 05/04(六)14:00-16:00　**地點** 總館1樓微光廳
(尖石鄉公所推廣閱讀，現場備陳銘磻新著贈送與會者，每位一冊，送完為止。)

2024童演童語：小型兒童劇《傑克與碗豆》

時間 05/11(六)14:30-15:30　**地點** 總館1樓微光廳

由抓馬合作社劇團帶來耳熟能詳的童話故事《傑克與碗豆》，本劇結合終結飢餓永續發展目標，演出中穿插許多互動遊戲，有機會和演員近距離接觸，是少有的觀戲體驗。

閱讀中流

2024 閱讀開箱

講座／分享會

保育動物大集合
《擁抱，台灣的精靈》
時間 05/04(六)14:30-16:00
地點 總館6樓多功能活動室
講師 白心儀 (本書作者、製作人、主持人)

小人物道盡人生百態
《中年少女的祈禱》
時間 06/01(六)15:00-16:30
地點 龍岡分館4樓多功能教室
講師 海德薇 (本書作者、作家、編劇)

開箱特別企劃

深呼吸！探索八德之肺生態走讀
時間 05/18(六)14:00-16:00
地點 八德大湳森林公園、兒童玩具圖書館、八塊厝民俗藝術村
導讀書籍 《帶著孩子玩自然》
講師 熱血阿傑(主持人、生態講師、作家)

繪本翻玩故事劇場
《落下的果子》
時間 05/26(日)14:30-16:00
地點 總館1樓微光廳
講師 囡仔人劇團

電話
03-271-5915
轉306白小姐

桃市圖報名

【慢讀好食刻】113年第二季永續發展教育推廣活動

地點 總館6樓多功能活動室
電話 03-316-6345轉4007林小姐

▶我的母雞飼養觀察記錄：快樂的母雞才會有健康蛋
時間 05/11(六)10:00-12:00
講師 楊環靜(食二糧創辦人)

▶身土不二，從吃開始：尋找善待人與土地的好食物導讀分享
時間 05/25(六)10:00-12:00
講師 莊傳芬(有塊田創辦人/編輯＆採訪記者)

葉上田油畫個展

時間 05/01(三)-05/29(三)　地點 中壢分館3樓藝文展覽區
電話 03-422-4597轉304 姚小姐
在十幾年的繪畫時光中因遇見貓而開始的畫貓之旅，眼中所見美麗的花朵與人類所創造出的宏偉建築都在繪製的過程中被貓闖入，因為牠而在油畫畫面中蹦出了所謂的「可愛」感。

節慶趣講座：母親節療癒星之花編織體驗/邱莉婷

時間 05/04(六)10:00-12:00　地點 中壢分館3樓研習教室
材料費 150元　電話 03-422-4597轉304 姚小姐

「出發吧！車車大聯盟」交通遊戲特展

時間 即日起-06/28(五)，週二至週日08:30-17:00(午休1小時)
地點 兒童玩具圖書館展覽館
電話 03-366-4066蘇小姐
「出發吧！車車大聯盟」交通遊戲特展，不只收集我國特色文化的汽車、火車、捷運等，並搭配桃園機場、桃園捷運路網等具桃園特色的大型遊戲地毯,提供親子沉浸式遊戲。現場並準備融合遊戲認證玩具的娃娃車、警車等，幫助身心障礙小朋友學習生活自理。

【島嶼記憶 說島語】風生水起-閩東語文的源起與發展

時間 05/04(六)14:00-16:00　地點 景雲分館1樓研習室
電話 03-368-3117轉2006簡小姐
藉由繪本分享，讓大、小朋友了解台灣的鄉土語言－閩東語，並從中介紹馬祖文化特色、人文風貌等，藉此期望使更多民眾願意去學習台灣的鄉土語言。

【島嶼共榮 愛海洋】友善海洋的旅遊方式

時間 05/11(六)14:00　地點 八德三號社宅分館多功能活動區
電話 03-368-3117轉2006簡小姐
從環境與旅遊議題，如氣候變化、環境負荷、旅遊不當行為等，進而理解生態旅遊的必要性，並以國外海上生態旅遊正負面案例，探討海上旅遊應有的行為規範，以保護及永續利用海洋資源。

【島嶼上菜 讀美食】雞肉飯、乾麵以及Q：《台味飄撇》的美味密碼

時間 05/25(六)14:00-16:00　地點 大湳分館1樓多媒體教室
電話 03-368-3117轉2006簡小姐
利用台語談小吃，不僅是在舌上的味道，同時探究背後的文化與歷史，讓民眾在講座中遨遊台灣的同時，也能對土地的過往有更深的認識，利用台語的運用與發音，展現生活中微小又深厚的文化與優雅，充滿閱讀的樂趣。

平鎮分館1樓文化展覽館 電話 03-457-2402轉18陳先生

▶「姜禮振師生雅集」展覽

時間 即日起-05/12(日)09:00-16:00(午休1小時)

本展覽匯集了來自姜禮振及其學生們的精彩作品，展現了他們在書法、瓷刻和捏陶等藝術領域的獨特魅力。展覽中的書法作品以臨習古人碑拓為主，呈現了豐富多元的內容。

▶桃園市大地藝文學會會員聯展

時間 05/14(二)-06/01(六)09:00-16:00(午休1小時)

本次展覽匯聚了學會會員的精湛技藝與創作才華，呈現了多樣化的藝術風貌。觀眾可以欣賞到國畫人物、山水、花鳥、蟲魚及書法等不同類型的作品，透過這些作品，展現了藝術家們對於自然、生命、情感等主題的深刻感悟與表達。

墨與彩的邂逅-快樂畫會會員聯展

時間 05/02(四)-05/29(三)　地點 新屋分館3樓客家藝廊

電話 03-477-3552轉231

快樂畫會建立於1992年迄今32歲了，現有理事長，游香鸞會員徐美榮，許玉珍等45人這次在新屋分館展出的有書法，水墨，素描，漫畫，作品共有50件，歡迎大家觀賞！

中國文藝工作者協會：2024彩墨飛揚會員聯展

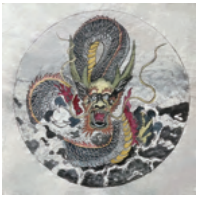

時間 05/03(五)-05/29(三)09:00-16:30

地點 龍潭分館龍潭閱覽室B1田園藝廊

電話 03-286-6189轉4508

內容豐富包含水墨，彩墨，水彩，油彩，工筆，書法等，作品多元花鳥，山水，風景，人物，各體書法，展現不同書畫家之精髓。

「台灣樂 音樂進行式」特展

時間 即日起-07/08(一)08:30-17:00

地點 龍潭分館3樓音樂館

電話 03-286-6189轉4508

大家準備好了嗎？踏進現代台灣音樂圈的豐富有趣的世界！這次的特展將透過四大主題「大嘻哈時代」、「台味音樂」、「獨立樂團」以及「流行男團」，共同描繪出台灣音樂的現代面貌。

2024大竹科普探險營

時間 4月-12月　地點 蘆竹區大竹分館

桃市圖大竹分館是以科普為主題的特色圖書館，今年以尋寶為主題，融合了特展、AI創意講座、魔法實驗室、桌遊、魔術課程、KOL網紅直播、Podcast、生態導讀及大型科普戲劇等近40場多元精彩課程，歡迎追蹤大竹分館粉絲專頁，獲得最新資訊。

虎菇鍋

噹噹噹～快來聽鬼才信子說故事
翻轉民間童話「虎姑婆」的奇怪繪本。
融合食育與互動的繪本遊戲書，翻開細緻的畫面、挑戰每一頁的找找看，
相信大小讀者都能從中感受故事與圖像的趣味！

滿 **05/01(三)-06/30(日)**
《虎菇鍋》繪本遊戲書巡迴展
平鎮分館

滿 **05/11(六)10:00-12:00**
《虎菇鍋》繪本分享會｜信子
平鎮分館3樓第一會議室

滿 **05/11(六)14:00-15:30**
《虎菇鍋》繪本兒童劇場｜跳跳糖故事劇場
平鎮分館1樓演藝廳

活動報名請洽
圖書館官網

性別平等

2024 童演童語

桃園市立圖書館

誰說男生一定要剛強，女生一定要柔弱，
希望透過故事，了解各種性別與人格特質，
每一種都是獨一無二特別的存在。

抓馬合作社劇團

不一樣的王子

事先報名

特別活動兩性平「拳」
精彩好玩闖關活動
可可藝術音樂精彩暖場秀

2024/05/18 六 13:00-17:00

大溪區
僑愛國小活動中心
大溪區介壽路214號

桃市圖
官網

桃市圖
FB粉專

戀戀家園

記憶家園 II
歷史影像▶行動

走過消失的人、景、物

forever home

桃園航空城

臺灣有史以來最大的都市搬遷計畫。
我們以空間爲橫座標，
歷史爲縱座標，
在家園即將消失之際，
展開歷史影像行動，
留下家園的記憶。

世界首映會
＋
獨家影像書限量贈送

時間 05／25（六）13 時開放入場
地點 桃園市立圖書館總館 微光廳
（桃園區南平路303號）
連絡電話 03-332-2592 轉 8616 文化資產科

索票資訊請洽
戀戀家園
臉書粉專

導演 李立劭

五花八門

「藝語彩繪」3姝聯展

時間 即日起-06/28(五)，週一至週五08:00-17:00，
國定例假日不開放
地點 桃園市政府7樓法務局藝文走廊
電話 03-332-2101轉5705-5706法務局
桃園市政府法務局於藝文走廊定期展出油畫畫作，強化藝術連結，此檔展出劉桂丹、戰琬玲、林秀鈴精選作品。

「行走的詩意」吳瓊媛Camille(嘎米)藝術個展

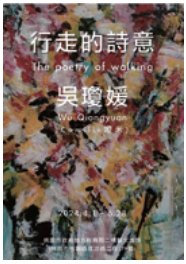

時間 即日起-06/28(五)，週一至週五08:00-17:00，
國定例假日不開放
地點 桃園市政府地方稅務局2樓
電話 03-332-6181轉2626地方稅務局
吳瓊媛Camille(嘎米）以為詩、樂、畫即是人生的最高滋養，也是心靈的最高境界。本次共展出33幅作品，其中系列作品居多，如江南水鄉、詩經中的寫意、行走的詩意…….都是系列之作，也是創作者這幾年的創作中的另一突破，畫風的另番躍進！

113年統一發票推行辦理租稅美術創作競賽

時間 即日起-05/20(一)，週一至週五08:00-17:00，國定例假日不開放
地點 桃園市政府地方稅務局1樓服務科　電話 03-332-6181轉2346地方稅務局
為培養國民良好租稅觀念，結合租稅教育與美學，舉辦此競賽，歡迎大家一起繪出自己的租稅圖畫。歡迎桃園市所屬各公(私)立國民小學3至6年級、國民中學學生及本市滿15歲以上居民(具中華民國國籍者)參賽。

「逸藝書畫」聯合書畫展

時間 即日起-05/31(五)，週一至週五08:00-17:00，國定例假日不開放
地點 楊梅戶政事務所5樓藝文空間　電話 03-487-2324轉305楊梅區戶政事務所
繁雜生活中，找到安置心的處所，筆墨色彩注入靈魂，舞出一幅幅美麗的綺韻，當文字與色調相遇時。

中原大學　中壢區中北路200號

▶凡花是錦—蘇俊吉創作展

時間 即日起-05/11(六)10:00-17:00　地點 中原大學藝術中心1樓
電話 03-265-1261中原大學藝術中心
蘇俊吉嘗試結合各類民間藝術形色的轉化，以較為特殊的視覺符碼作為發想，期盼突破個人創作瓶頸與新風格的產生。另有作品加入地球和宇宙圖像，以表徵在災禍加劇時，人類是否更應該珍愛腳下這片土地與這顆「水的星球」？

▶《樂曲悠揚》Opus 5.0室內樂集音樂會
時間 05/29(三)19:00-20:30　地點 全人村中棟2樓瑞麗堂
電話 03-265-1281中原大學風雅頌音樂中心
曼哈頓室內樂集推出莫札特在1785至1786年間創作的兩首鋼琴四重奏作品，分別為編號K.478與K.493，這樣的作品編制在當時是全新的室內樂編制型態，透過解說與示範，帶給觀眾一場豐富的室內樂饗宴。

▶《鋼琴大師系列-A Journey of Piano Duet》
地點 活動中心1樓培英廳　電話 03-265-1281中原大學風雅頌音樂中心
鋼琴之聲-四手交響　時間 05/22(三)19:00-20:30
鋼琴上的詩人　時間 05/23(四)19:00-20:30
本演出匯聚八位優秀鋼琴家聯袂演奏一系列激昂與觸動人心的四手聯彈曲目，將經典和現代音樂融合。帶領觀眾進入一個不同的音樂空間與具視覺和聽覺震撼的音樂饗宴，感受八位鋼琴家在四手交織中共同創造出的奇幻音響世界。

《單位的丈量》劉繶婷個展

時間 05/05(日)-06/02(日)12:00-18:00，週一、二及國定假日休館
地點 众藝術ZONE ART(桃園區中埔六街196巷22號)
電話 03-325-1893众藝術
在螢幕介面與身體實踐的空間穿梭，劉繶婷開始懷疑既有的單位是否能夠說明自身與空間的連結。她在不停地行走移動中，以身體界定丈量空間的關係，透過以往的經驗與認知去述說空間，重新定義單位，搭建與空間的橋樑。

城外尋奇

基隆美術館開館展—未記持

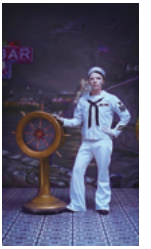

時間 即日起-06/30(日)09:00-17:00，週一休館
地點 基隆美術館(基隆市中正區信一路181號1、MF)
參與 自由入場　電話 02-2422-4170轉359視覺藝術科
「未記持」的概念源自於對台灣當代藝術「歷史轉向」的反思，以及對基隆地方性的想像、回顧與展望。通過藝術作為「物」的概念，探討了自反性歷史書寫的可能性，並對應了多個面向的記憶工程，從而串聯起過去、現在和未來的意識流動。

官網

2024松山文創學園祭《吾所_Way》

時間 05/03(五)-06/11(二)
地點 松山文創園區(台北市信義區光復南路133號)
參與 自由入場　電話 02-2765-1388松山文創園區
吾所於字面上是「我的」的意思，結合英文_Way，_為英文符號，意指「重要」，連結英文Way代表方向，希望畢業生以探索自己的人生方向出發，創造屬於自己的人生。

官網

礦山的南丁格爾

時間 05/10(五)-10/20(日)
地點 新北市立黃金博物館共學館2樓(新北市瑞芳區金光路8號)
參與 自由入場　電話 02-2496-2800轉2868林小姐
金瓜石曾經是東亞第一大貴金屬礦山，一群曾在此服務的護士們，提供專業的醫療服務、給予礦工們緊急的救護。本展從她們的視角，回溯礦山的興衰變遷，並認識金瓜石醫院與礦山醫療的點點滴滴。

2024新竹縣鄧雨賢紀念音樂會

時間 05/18(六)　地點 新竹縣芎林鄉鄧雨賢音樂文化公園
參與 自由入場　電話 03-551-0201轉301官小姐
鄧雨賢（1906-1944）被譽為「臺灣歌謠之父」，今年為鄧雨賢逝世80周年，以公園群樹清新綠蔭及大片草地，結合多元演繹方式呈現經典老歌，帶出臺灣流行音樂起源靈魂人物的復古情懷，邀你來場春風拂面的音樂饗宴。

購票

2024台積心築藝術季NSO《琴深雋永》

時間 05/18(六)19:30　地點 新竹市文化局演藝廳（新竹市北區東大路二段17號）
OPENTIX售票 500、700、1000、1600、2000、2200元
電話 02-3393-9888國家表演藝術中心國家交響樂團

美國小提琴家賈基夫此次演出孟德爾頌《E小調小提琴協奏曲》；俄國指揮家辛奈斯基德奧經典管絃樂曲也有獨到詮釋；理查・史特勞斯的《狄爾的惡作劇》以大型管絃樂敘事，《變形》以精緻絃樂寫情，辛奈斯基率領NSO，真情詮釋！

購票

苗栗縣立國樂團—母親節音樂會《媽媽咪呀！》

時間 05/11(六)19:30
地點 中正堂演藝廳(苗栗縣苗栗市自治路50號)
OPENTIX售票 200元　電話 03-735-2961轉618柯小姐
本場演出邀請到優樂合唱團共同參與，以美妙的歌聲吟詠母親的偉大；另外亦邀請到高雄市國樂團首席彭苙榳，帶來描寫南部美麗景緻與浪漫情懷的二胡協奏曲-《西子灣之戀》。

蘭陽博物館「那些她們，都是我們」特展

時間 03/08(五)-06/18(二)週四至週二09:00-17:00(週三休館)
地點 宜蘭縣立蘭陽博物館1樓特展廳
(宜蘭縣頭城鎮青雲路三段750號)
售票 50元　電話 03-977-9700轉500、502服務台
本特展匯聚國立故宮博物院精選之典藏器物珍玩及書畫珍品、蘭陽博物館之泰雅族女性典藏衣飾物件，以及當代女性藝術家融入現代視野的藝術創作，透過多點串連的跨領域合作，打造創新觀展體驗，在文化科技藝術中解鎖她的故事。

相關資訊

1. 本刊數位檔可至桃園市政府文化局網站、桃園市政府電子書平臺下載。

市府電子書　文化局官網

2. 歡迎使用本刊Google日曆，將喜愛的活動加入自己的行事曆。登入Google帳戶，點「＋Google日曆」以瀏覽器開啟加入，即可每月自動更新；或點活動標題複製到我的日曆，即可新增通知。

Google行事曆

展覽　表演

講座　推廣

注意事項

本刊活動若有臨時異動請依各單位公布為主，可至機關官網或館舍臉書粉絲專頁（FB粉專）查詢；歡迎轉載本刊活動資訊，資料來源請註明「文化局」。

免費刊登藝文活動訊息

每月3日中午12時前申報至文化部全國藝文活動資訊系統網event.moc.gov.tw（須加會員），如有疑問請洽文化局03-332-2592轉8215，本刊保留篩選及刪減權利。

讀者服務

1.劃撥訂閱

- 欲訂閱本刊，請於當月20日前至郵局劃撥寄送費用，於次月開始寄送，並於劃撥單上註明寄送地址。【劃撥金額180元（12期），戶名：財藝文化創意股份有限公司，帳號：50471508】。
- 若有何疑問、建議、訂閱等相關事項， 請致電02-2567-1958 轉366，《桃園藝文》編輯小組。

2.索閱地點

桃園市政府文化局、桃園展演中心、米倉劇場、桃園77藝文町、桃園光影文化館、 淘動漫、桃園市土地公文化館、中壢藝術館、中平路故事館、壢小故事森林、馬祖新村眷村文創園區、中壢光影電影館、中原文創園區、龜山眷村故事館、A8藝文中心、南崁兒童藝術村、大園尖山考古展示館、橫山書法藝術館、桃園市兒童美術館八德館、楊梅故事園區、桃園市立大溪木藝生態博物館、太武新村眷村文化園區、桃園市客家文化館、桃園市原住民族文化會館、桃市圖各分館、桃園市各區公所、地政及戶政事務所、火車站、桃園捷運A7至A11及A14a至A21站、高鐵桃園站、桃園客運總站、中壢客運總站、工業區服務中心、產業文化館等。

桃園市政府文化局
Department of Cultural Affairs, Taoyuan

地　　址｜330206桃園市桃園區縣府路21號
發 行 人｜邱正生
編輯指導｜唐連成、張至敏、魏淑真、王啟仲
編輯委員｜洪美智、楊宗哲、羅炤月、董俊仁、郭俊麟
沈建忠、胡心慈、陳瑋鴻、陳倩慧、陳巧穎

執行單位｜財藝文化創意股份有限公司
封面題字｜黃羣英
出版日期｜ 2024/04/26
本期發行｜ 6,000本

PRINTED WITH SOY INK
珍愛環境，本印刷品採用環保大豆油墨印製

2024 桃園鍾肇政文學獎

拾字豪限

2023文字造山

2014種一坵魯冰花

2015大河戀歌

2016 綠望奉風

2017在花季裡寫同調

2018文學鐘聲

2019丹桂鬱香傳心愿

2020日常拾穗

2021島嶼敘述

2022織電人

沙龍・對談・走讀・放映踏行・寫作分享・故事講唱×放歌相談・文學寫作營

2024「桃園鍾肇政文學獎」徵件

參與 紙本及線上投稿　**電話** 03-332-2592轉8210文化發展科

本文學獎邁入第10年，今年度徵件自即日起至08/10(六)截止，徵件類別分為長篇小說、短篇小說、新詩、童話、散文5類別，作為具有全國性指標性的文學推廣平臺，期待能挖掘更多創作者，使文學、藝術漫延於在地，未來亦有系列活動與本市藝文館舍串聯，交織出文學饗宴，邁向新里程！歡迎踴躍參加！

粉絲專頁

徵件日期 04/22-08/10

長篇小說・短篇小說・新詩・童話・散文

跨越 HILL

女性藝術家四人聯展

2024年 05/22 三 -06/09 日

展出地點｜桃園市政府文化局 三樓 第二展覽室

開放時間｜09：00－17：00（週一及國定假日民俗日休館）

開幕茶會｜05/25（六）14：00

參展藝術家

徐秀菊 Hsu, Hsiu-Chu｜石垣美幸 Ishigaki Miyuki

劉桂美 Liu, Kuei-Mei｜廖祐敏 Liao, Yu-Min