桃園市政府衛生局
各網絡人員轉介之疑似精神病人照護優化計畫處理參考機制

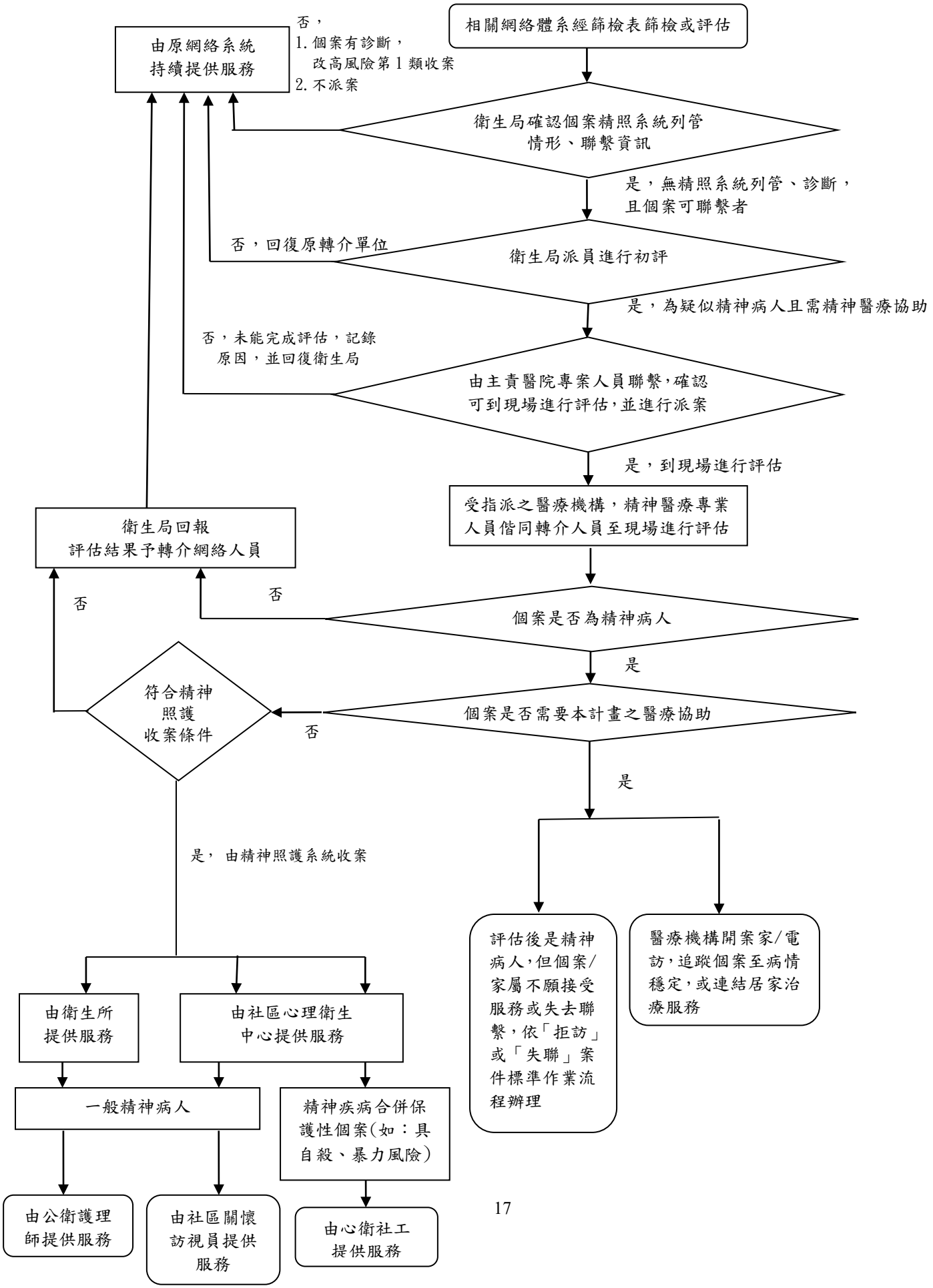

桃園市政府衛生局
社區高風險精神疾病個案、醫療機構與衛生局合作處理參考機制

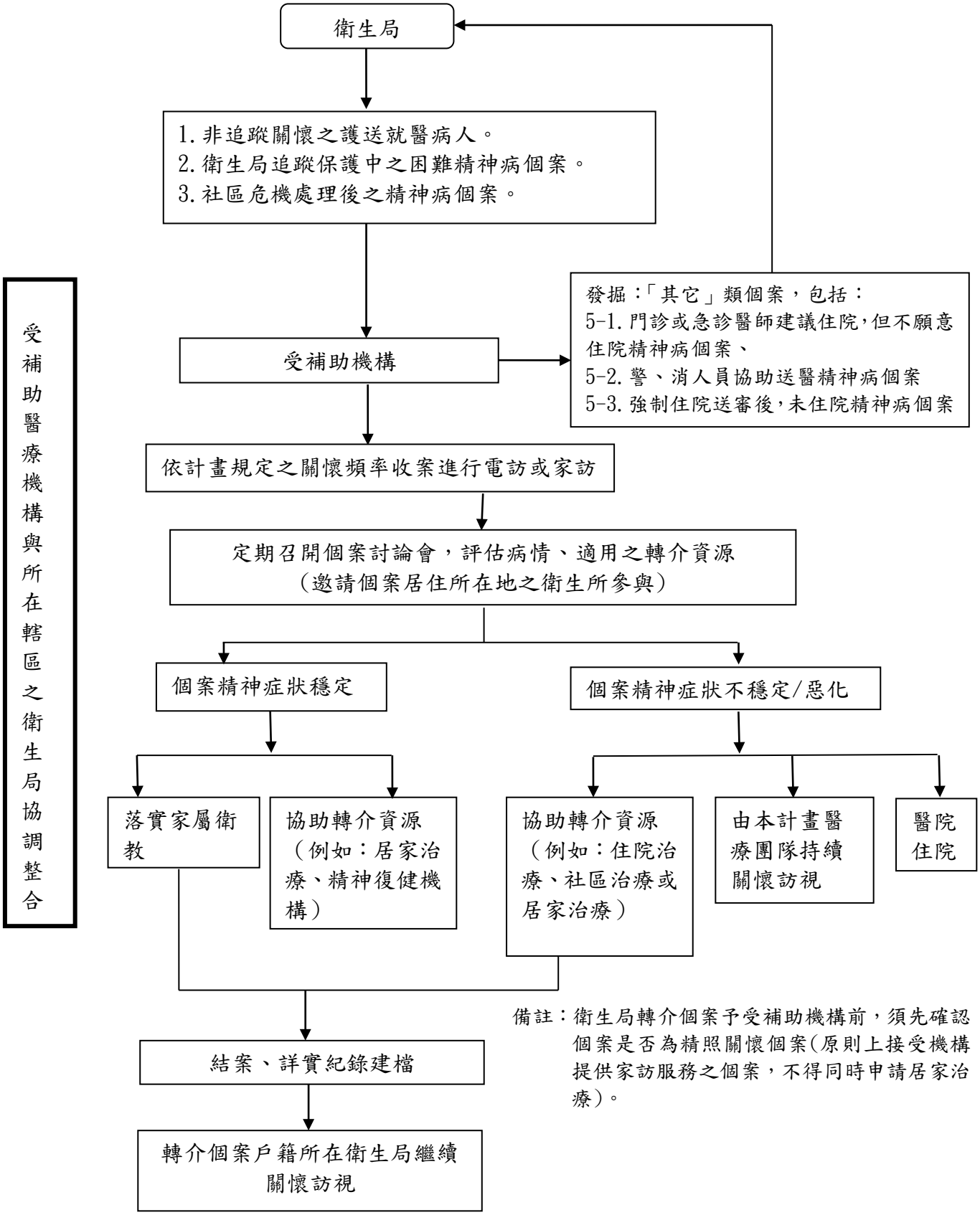

備註：衛生局轉介個案予受補助機構前，須先確認個案是否為精照關懷個案(原則上接受機構提供家訪服務之個案，不得同時申請居家治療)。