

附件一 更正測量作業流程圖

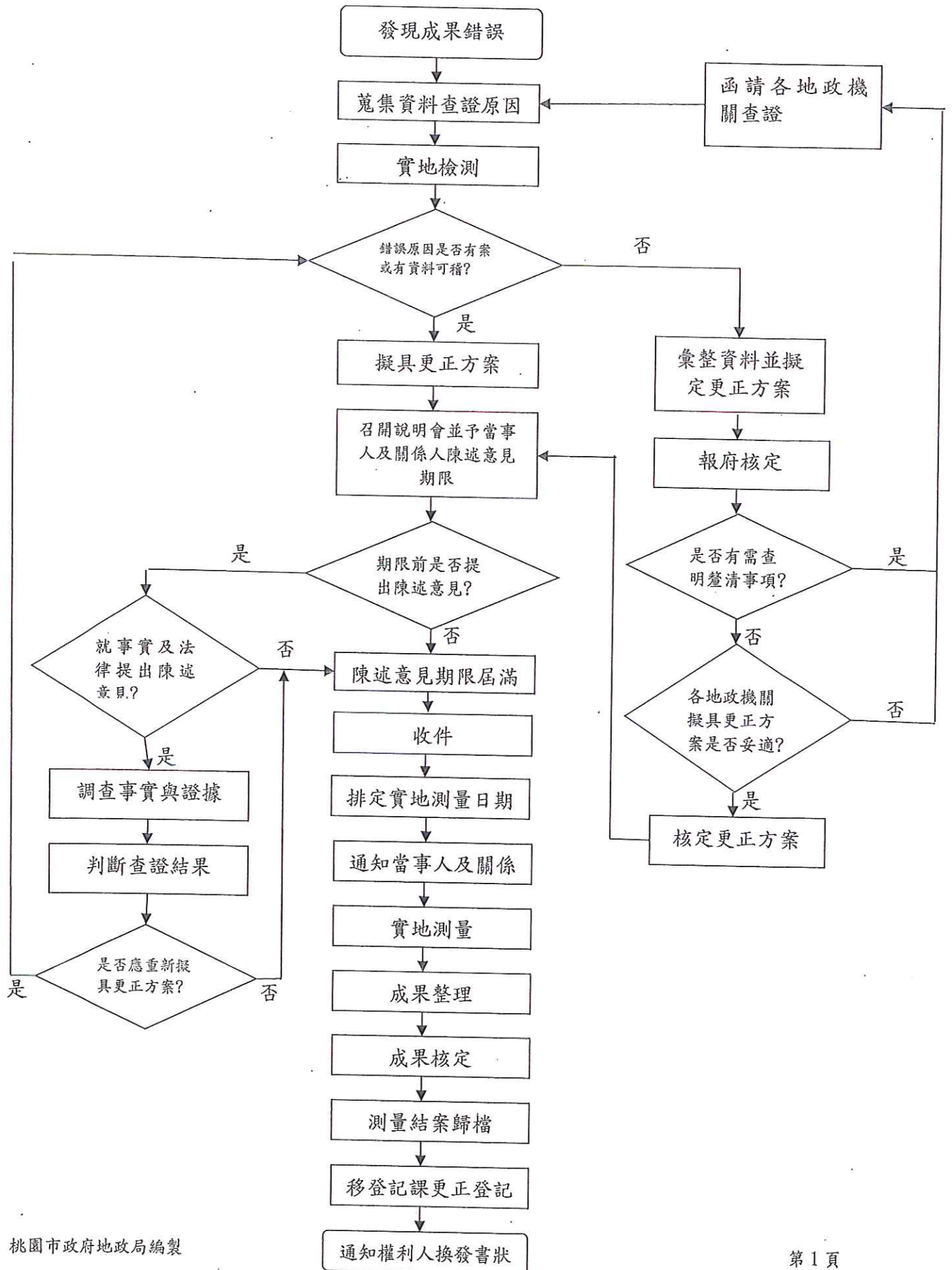

附件二

地籍測量成果更正案件檢送資料明細表		
資 料 項 目	應檢附份數	備 註
一、地籍測量成果案件處理簽辦單	1	
二、更正基本檔案清冊，包括宗地、地號、界址點坐標(含參考點)清冊等	1	視更正情形檢附
三、(更正前後)段區域調整清冊	1	協調成立者，應併附協調(調處)紀錄
四、(更正前後)面積計算簡表	1	
五、地籍調查表正表(含補正表)影本	1	
六、界址查註圖	1	
七、地籍描繪圖(重測前後應同比例尺)	1	參照舊地籍圖施測者應檢附，裝於資料袋
八、謄本圖(更正界線以紅色標示)	1	如有合併或分割者應予註記
九、來函機關公文或申請函影本	1	
備註：		

附件三

撤銷地籍圖重測成果案件檢送資料明細表		
資 料 項 目	應檢附份數	備 註
一、地籍調查表正表(含補正表)及界址查註圖	1	
二、重測前後地籍圖影本及面積計算表	1	
三、現況實測圖說	1	
四、分割沿革表與歷年土地分割、合併及鑑界之土地複丈原圖影本	1	
五、建物測量成果圖影本	1	如無免附
六、土地登記簿謄本及異動資料清冊	1	
備註：地籍圖重測成果經公告確定並完成土地標示變更登記後，因複丈或其他原因發現原行政處分違法屬行政程序法規範之重大瑕疵者，地政事務所應先查明錯誤情形，備齊上述資料及敘明撤銷理由後函報本府審核。		

附件四

補辦地籍圖重測作業流程圖

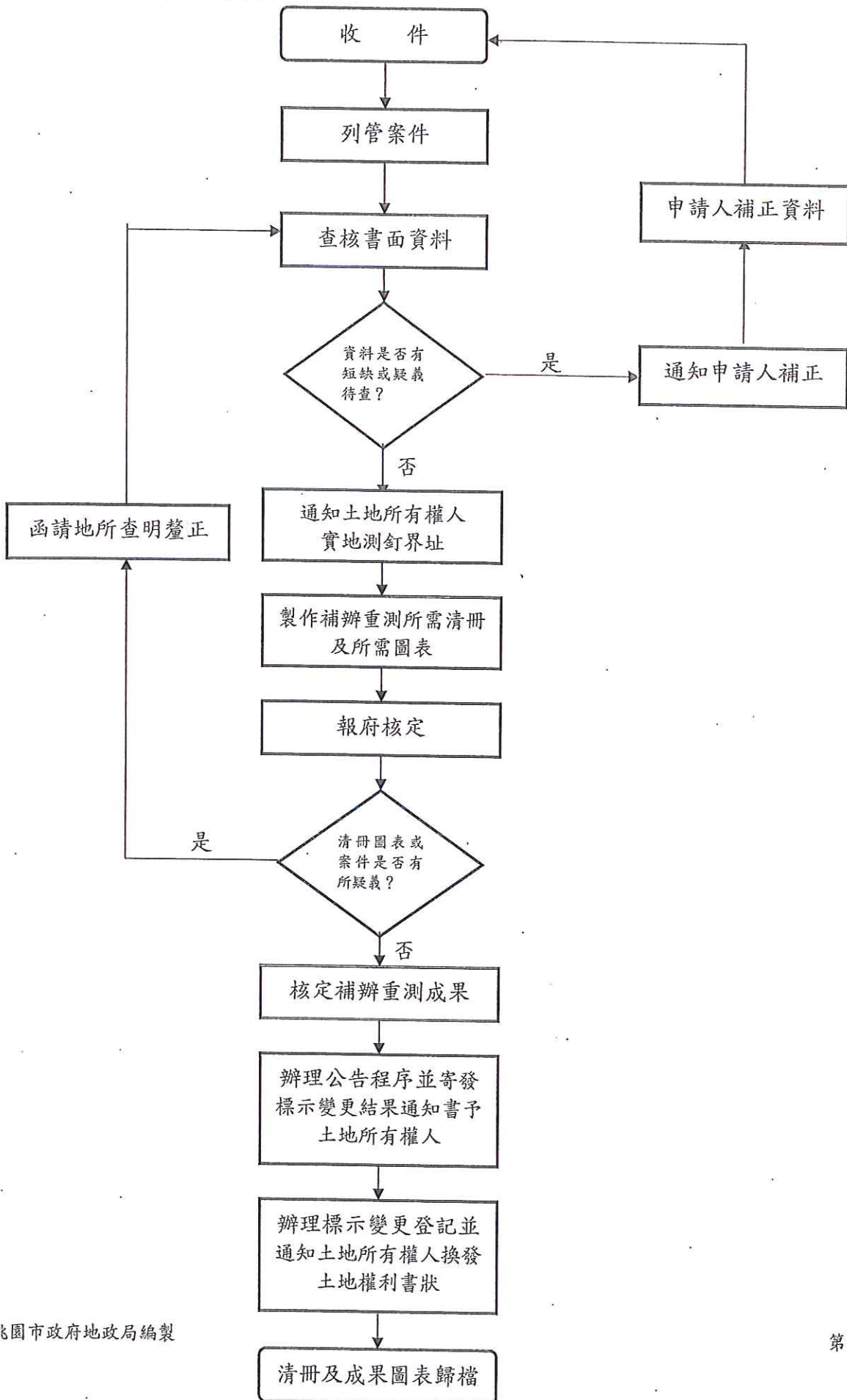

附件五

補辦地籍圖重測檢送資料明細表		
資料項目	應檢附份數	備註
一、地籍測量成果案件處理簽辦單	1	
二、補辦地籍圖重測結果清冊 1. 重測成果清冊(包括新、舊地號對照清冊及面積計算表,宗地資料清冊、地號界址清冊、界址點坐標清冊暨地籍公告圖) 2. 段區域調整清冊 3. 合併清冊 4. 重測前後面積增減分析表 5. 地籍調查表(含補正表)影本 6. 來文機關公文、申請函及其他相關文件影本	4	圖解區無界址點坐標清冊 如無免附 包含調處紀錄、法院判決確定等證明文件
備註：		

1. 地籍測量成果案件處理簽辦單格式

地籍測量成果案件處理簽辦單

處理類別	<input type="checkbox"/> 更正案件	原因及事實	<input type="checkbox"/> 經檢測後發現重測成果有誤			檢附更正資料文件	<input type="checkbox"/> 宗地資料更正輸入表 張					
	<input type="checkbox"/> 補辦重測		<input type="checkbox"/> 依據調查補正表辦理測量				<input type="checkbox"/> 地號界址更正輸入表 張					
			<input type="checkbox"/> 其他原因：_____			<input type="checkbox"/> 界址坐標更正輸入表 張						
			<input type="checkbox"/> 其他：_____									
來文依據		年 月 日		字第		號			<input type="checkbox"/> 其他：			
處理事項	磁性檔資料	年 度	縣 市		鄉 鎮 市 區		測 區					
		舊段名	段 小段	段代碼：		新段名		段	段代碼：			
	繪圖	內 容	<input type="checkbox"/> 展點， <input type="checkbox"/> 連線， <input type="checkbox"/> 新地號， <input type="checkbox"/> 舊地號， <input type="checkbox"/> 地目， <input type="checkbox"/> 圖根， <input type="checkbox"/> 中心樁									
		比例尺	<input type="checkbox"/> 1/500 <input type="checkbox"/> 1/		圖角坐標		Y-	X-	<input type="checkbox"/> 以 中心			
		用 紙	<input type="checkbox"/> 80X60公分 <input type="checkbox"/> 膠片 <input type="checkbox"/> 壁報(A1尺寸) <input type="checkbox"/> 40X30公分 <input type="checkbox"/> 膠片 <input type="checkbox"/> 謄本 <input type="checkbox"/> 其他									
	列表	範 圍	<input type="checkbox"/> 更正前 份 <input type="checkbox"/> 更正後 份 <input type="checkbox"/> 全繪 <input type="checkbox"/> 繪更正地號 <input type="checkbox"/> 包括 <input type="checkbox"/> 不包括鄰地									
		項 目	<input type="checkbox"/> 面積計算表 <input type="checkbox"/> 段區域調整清冊 <input type="checkbox"/> 重測成果(新、舊號順) <input type="checkbox"/> 其他									
審核	承辦員	年 月 日		檢 查 員	年 月 日		課 長	年 月 日		主 任	年 月 日	
		資料處理人員註							收件號碼			

2.補辦地籍圖重測結果清冊格式

桃園市○○區○○段土地補辦地籍圖重測結果清冊

桃園市政府核定變更文號及年月日 中華民國 00 年 00 月 00 日

府地測字第 0000000000 號

重測前： 段 小段(段代碼：)

重測後： 段(段代碼：)

1. 重測成果清冊(包括新、舊地號對照清冊及面積計算表，宗地資料清冊、地號界址清冊、界址點坐標清冊暨地籍公告圖)
2. 段區域調整清冊
3. 合併清冊
4. 重測前後面積增減分析表
5. 地籍調查表(含補正表)影本
6. 來函機關公文、申請函影本(其他申請文件)

承辦員	檢查員	課長	主任	市長
校對	股長	科長	地政局長	

備註：清冊格式及內容請以 A3 紙張列印

3. 新舊地號對照清冊格式及內容範例

*** 新 舊 地 號 對 照 表 *** (000) 列印日期：000年000月000日 頁次：000

原母號	原子號	原段號	新母號	新子號	原母號	原子號	原段號	新母號	新子號	原母號	原子號	原段號	新母號	新子號
1	0	0607	541	0	214	14	0607	901	0	225	9	0607	841	0
2	0	0607	545	0	214	15	0607	902	0	225	10	0607	839	0
2	1	0607	779	0	214	16	0607	903	0	225	12	0607	853	0
2	2	0607	783	0	215	0	0607	930	0	225	13	0607	861	0
3	0	0607	787	0	215	1	0607	904	0	225	14	0607	888	0
3	2	0607	849	0	215	5	0607	905	0	225	16	0607	842	0
3	8	0607	850	0	215	6	0607	929	0	225	17	0607	855	0
3	9	0607	851	0	215	7	0607	941	0	226	0	0607	797	0
3	10	0607	845	0	215	8	0607	940	0	226	1	0607	837	0
3	11	0607	844	0	215	9	0607	932	0	226	2	0607	795	0
3	12	0607	847	0	216	0	0607	945	0	226	3	0607	801	0
3	13	0607	843	0	216	1	0607	946	0	227	1	0607	836	0
4	0	0607	913	0	216	2	0607	947	0	228	0	0607	865	0
4	1	0607	965	0	216	3	0607	948	0	228	4	0607	828	0
4	2	0607	916	0	217	0	0607	935	0	228	5	0607	871	0

4. 面積計算表格式及內容範例

面積計算表格式及內容範例

*****面積計算表*****年度別：000年度

地政事務所代碼：000

段代碼：000

段名：000

列印日期：000年00月00日 頁次：00

新地號：541 新面積：0.059200公頃 等則：6 界址點數：10 調查情形：調查完備
 原地號：1 原面積：0.059200公頃 原段號：0607 是否含圓弧：無 公私有：私有
 地目： 面積較差：0.000000公頃 較差百分比：0.0000% 有無地中地：無

界址點號	縱坐標(Y)	橫坐標(X)	距離(半徑)	方位角	備註
1567	2754454.457	265895.943	45.965	46-40-14	
1688	2754485.998	265929.379	4.655	305-57-15	
1696	2754488.731	265925.611	7.607	225-19-10	
1674	2754483.382	265920.202	8.211	246-07-34	
1651	2754480.059	265912.694	5.745	262-39-35	
1648	2754479.325	265906.996	6.338	303-23-21	
1675	2754482.813	265901.704	16.964	314-39-56	
1731	2754494.738	265889.639	1.490	324-07-21	
1737	2754495.945	265888.766	16.333	175-53-44	
1652	2754479.654	265889.935	25.903	166-35-20	

新地號：545 新面積：0.605571公頃 等則：8 界址點數：18 調查情形：調查完備
 原地號：2 原面積：0.600400公頃 原段號：0607 是否含圓弧：無 公私有：私有
 地目： 面積較差：0.005171公頃 較差百分比：0.8613% 有無地中地：無

界址點號	縱坐標(Y)	橫坐標(X)	距離(半徑)	方位角	備註
1146	2754352.944	265953.603	35.127	52-02-26	
1187	2754374.551	265981.299	27.340	52-41-41	
1332	2754391.121	266003.046	57.435	322-17-29	
1506	2754436.560	265967.916	8.864	322-17-46	
1526	2754443.573	265962.495	11.773	322-17-28	
1552	2754452.887	265955.294	11.978	322-17-42	
1591	2754462.364	265947.968	29.216	322-17-29	
1685	2754485.478	265930.098	0.887	305-52-32	
1688	2754485.998	265929.379	45.965	226-40-14	
1567	2754454.457	265895.943	8.108	172-28-50	
1542	2754446.419	265897.004	33.956	143-16-59	

5. 宗地資料清冊格式及內容範例

*** 宗地資料一覽表 *** (○○○) 列印日期：○○○年○○○月○○○日 頁次：○○○

原母號 (國有地林班號)	原子號	原段號	原登記面積	新母號	新子號	新段號	重測新面積	地目	等則	調查情形	使用情形	公私有	建物登記	所有權人數
5	1	0607	0.287600	972	0	0724	0.287600		8					

*** 地號界址一覽表 *** (○○○) 列印日期：○○○年○○○月○○○日 頁次：○○○

原母號	原子號	原段號	序號	圓弧	地中地	點號	點號	點號	點號	點號	點號	點號	點號	點號	點號	點號	點號	點號
1	0	0607	1	0	0	1567	1688	1696	1674	1651	1648	1675	1731	1737	1652			
2	0	0607	1	0	0	1146	1187	1332	1506	1526	1552	1591	1685	1688	1567	1542		
2	0	0607	2	0	0	1454	1438	1406	1368	1305	1223	1160						
2	1	0607	1	0	0	1062	2132	2131	1194	1220	1265	1299	1332	1187	1146	1111		
2	2	0607	1	0	0	815	891	957	1077	2131	2132	2135	949	881				
3	0	0607	1	0	0	621	706	718	837	886	913	957	891	815	784	772		
3	0	0607	2	0	0	760	751	713	682									
3	2	0607	1	0	0	315	424	2227	2235	2226								
3	8	0607	1	0	0	2226	2235	2234	2225									
3	9	0607	1	0	0	2224	2225	2234	2233	2232								
3	10	0607	1	0	0	2230	2231	2228	631	706	621							
3	11	0607	1	0	0	2230	2236	2237	2231									
3	12	0607	1	0	0	124	2224	2232	2233	2234	2235	2227	2228	2231	2237	2229		

6. 地號界址清冊格式及內容範例

*** 地號界址一覽表 *** (○○○) 列印日期：○○○年○○○月○○○日 頁次：○○○

原母號	原子號	原段號	序號	圓弧	地中地	點號	點號	點號	點號	點號	點號	點號	點號	點號	點號	點號	點號	點號
294	24	0607	1	0	0	8699	8703	8709	8712	8713	8717	8707	8710	8730	8979	8726		
294	24	0607	2	0	0	8716	8714	8711	8708									
297	3	0607	1	0	0	8692	8689	8794	8715	8721	8722	8727	8728	8729	8730	8710		
297	3	0607	2	0	0	8707	8717	8713	8712	8709	8703	8699	8696	8694				
297	7	0607	1	0	0	8676	8976	8975	8702	8715	8794	8685	8681					
297	8	0607	1	0	0	8976	8663	8978	8977	8688	8975							
297	9	0607	1	0	0	8644	8652	8666	8977	8978	8649	8645						

*** 清冊結束 ***

7. 界址坐標清冊格式及內容範例

*** 界址坐標一覽表 *** (○○○) 列印日期：○○○年○○○月○○○日 頁次：○○○

點號	Y 坐標	X 坐標	點號	Y 坐標	X 坐標	點號	Y 坐標	X 坐標
1.0	2754025.135	265964.928	18.99	2754938.497	265263.764	43.0	2754039.454	265916.098
1.22	2754274.315	265612.552	19.0	2754034.188	265993.639	43.32	2754330.602	265542.005
1.99	2755022.366	265241.073	19.19	2754274.560	265520.628	44.0	2754041.167	265952.547
2.0	2754024.702	265948.730	19.99	2754941.495	265267.207	44.32	2754332.565	265530.617
2.22	2754279.822	265603.568	20.0	2754032.417	265917.349	45.0	2754043.076	265990.345
2.99	2755019.019	265237.879	20.19	2754289.413	265529.883	45.32	2754340.355	265537.269
3.0	2754024.672	265941.746	21.0	2754031.184	265851.991	46.0	2754039.403	265833.780
3.22	2754290.729	265587.795	21.32	2754319.969	265550.285	46.22	2754343.467	265520.827
3.99	2755014.394	265237.955	22.0	2754031.306	265851.254	47.0	2754040.540	265856.511
4.0	2754023.262	265862.466	22.32	2754325.452	265554.918	47.22	2754342.174	265519.759
4.22	2754293.431	265582.989	23.0	2754031.825	265854.767	48.0	2754039.881	265832.465
4.99	2755048.618	265299.889	23.32	2754325.184	265543.761	48.32	2754253.769	265581.467
5.0	2754023.230	265860.760	24.0	2754034.114	265925.663	49.0	2754040.578	265844.187
5.22	2754305.831	265566.124	24.32	2754331.351	265548.944	49.32	2754246.370	265588.277
5.99	2755011.086	265230.668	25.0	2754032.458	265846.721	50.0	2754040.780	265833.884

8. 段區域調整清冊格式及內容範例

*** 段區域調整 *** (○○○) 列印日期: ○○○年○○○月○○○日 頁次: ○○○

重測變更前土地標示				重測變更後土地標示				調整變更原因及日期	土地所有權人		備註
段別	地號	地目	面積 (公頃)	段別	地號	地目	面積 (公頃)	姓名	地址		
0607	1		0.059200	0724	541		0.059200	地號重編	張○○	桃園市○○區○○○	
0607	2		0.600400	0724	545		0.605571				
0607	2-1		0.289000	0724	779		0.291506				
0607	2-2		0.289000	0724	783		0.290602				
0607	3		0.192800	0724	787		0.209080				
0607	3-2		0.279700	0724	849		0.280037				
0607	3-8		0.279700	0724	850		0.280016				
0607	3-9		0.279700	0724	851		0.280016				
0607	3-10		0.279700	0724	845		0.280152				

9. 重測冊合併清冊格式及內容範例

桃園市龍潭區黃泥塘段土地地籍圖重測合併清冊

中華民國 年 月 日 列印 頁次: 1/1

合併前土地標示					合併後土地標示				土地所有權人		備註
段	小段	地號	地目	面積	段	地號	地目	面積	姓名	持分比率	地址
黃泥塘	-	463-12	建	0.001500	黃泥塘	-	建	0.004300	龍潭區管理處; 桃園市龍潭區公所	全部	龍潭區中正里中正路二一〇號
黃泥塘	-	463-13	建	0.000700							
黃泥塘	-	463-14	建	0.000700							
黃泥塘	-	463-15	建	0.000600							
黃泥塘	-	463-16	建	0.000200							
黃泥塘	-	463-17	建	0.000600							
		合計		0.004300							

10. 重測結果清冊格式及內容範例

桃園市觀音區忠孝段地籍圖重測結果清冊

中華民國104年 月 日 列印 頁次: 1/1

重測前土地標示					重測後土地標示				土地所有權人		備註
段	小段	地號	地目	面積	段	地號	地目	面積	姓名	持分比率	地址
樹林子	樹林子	214-1	綠	0.178000	忠孝	1018	綠	0.157314	中華民國 財政部國有財產署	全部	台北市光復南路148號
樹林子	樹林子	888-0	建	0.034000	忠孝	1022	建	0.036278	中華民國 財政部國有財產署	全部	台北市光復南路148號
樹林子	樹林子	888-2	建	0.024000	忠孝	1021	建	0.034739	中華民國 財政部國有財產署	全部	台北市光復南路148號
樹林子	樹林子	888-3		0.002400	忠孝	1023		0.002401	中華民國 財政部國有財產署	全部	台北市光復南路148號
樹林子	樹林子	888-4		0.017600	忠孝	1024		0.013471	中華民國 財政部國有財產署	全部	台北市光復南路148號
樹林子	樹林子	888-6	建	0.000400	忠孝	1025	建	0.000502	中華民國 財政部國有財產署	全部	台北市光復南路148號