

桃園市政府性別培力執行成果表(每活動填報1表)

項次	項目	資料內容	備註
1	主辦單位	<input checked="" type="checkbox"/> 政府單位，名稱： <u>八德區公所</u> <input type="checkbox"/> 民間單位，名稱：_____	分為政府單位或民間單位
2	協辦單位	<input type="checkbox"/> 政府單位，名稱：_____ <input type="checkbox"/> 民間單位，名稱：_____	分為政府單位或民間單位
3	年度	106年	
4	活動日期	106年8月30日	
5	活動名稱	性別影響評估理念與實務	
6	課程類別	<input type="checkbox"/> 性別平等政策綱領 <input type="checkbox"/> 權力、決策與影響力 <input type="checkbox"/> 就業、經濟與福利 <input type="checkbox"/> 教育、文化與媒體 <input type="checkbox"/> 人身安全與司法 <input type="checkbox"/> 人口、婚姻與家庭 <input type="checkbox"/> 健康、醫療與照顧 <input type="checkbox"/> 環境、能源與科技 <input type="checkbox"/> 性別分析 <input type="checkbox"/> 性別基礎概念或性別平等意識培力 <input type="checkbox"/> CEDAW <input type="checkbox"/> 其他新興議題 <input type="checkbox"/> 性別主流化的發展與運用 <input type="checkbox"/> 歷史發展與總體架構 <input type="checkbox"/> 工具概念與實例運用 <input type="checkbox"/> 性別統計 <input checked="" type="checkbox"/> 性別影響評估 <input type="checkbox"/> 性別預算	
7	活動目標	培養公務人員具有性別敏感度，於規劃法案、政策、計畫、方案、策略時，將性別當作一個必要元素，考量對性別、性傾向、性別認同者及對性別關係發展之影響。	請以300字以內文字描述。

8	活動簡介	106年8月30日下午2-4時，於本公所3樓第2會議室舉辦本次研習，課程內容分為四大主題：性別主流化概述、性別影響評估理念、性別影響評估實務以及策進作為。賴老師認真幽默風趣，善用各項數據及範例，講解性別主流化重要概念。並化繁為簡，將性別影響評估流程用簡單易懂的方式表達，讓同仁印象深刻。且以案例深入闡述性別影響評估各面向意涵，讓同仁了解性別影響評估核心概念。	請以300字以內文字描述。
9	參加人數	共 <u>30</u> 人，分別為男性： <u>9</u> 人；女性： <u>21</u> 人。	活動以人數為計，非人次。

10	相關照片	  	<p>國家發展委員會賴專門委員韻琳擔任講師，講解性別影響評估流程。</p> <p>本公所 3 樓第二會議室舉辦性別影響評估理念與實務講座</p> <p>本公所 3 樓第二會議室舉辦性別影響評估理念與實務講座</p>
11	相關連結	無	無
12	聯絡方式	單位名稱： <u>八德公所人事室</u>	

		<p>聯絡人姓名：<u>林曉君</u></p> <p>聯絡人電話：<u>03-3683155 分機 325</u></p> <p>聯絡人傳真：<u>03-3659057</u></p> <p>聯絡人 E-mail：<u>10003612@mail.tycg.goc.tw</u></p>	
13	講師資料	<p>(1)授課名稱：性別影響評估理念與實務</p> <p>(2)講師資料請填寫下表「<b>性別培力講師資料</b>」。</p> <p>(3)本成果(含講師資料)將公開於網路，為個資法規範項目，請以書面或電子郵件徵詢講師個人同意上傳，檢附「<b>個人資料蒐集聲明暨同意書</b>」。</p>	<p>1. 性別培力課程可能有眾多講師分授不同課程，請述明講師及其授課名稱。</p> <p>2. 請提供講師最新資料。</p> <p>3. 講師資料將隨同本成果表公布於網路，為個資法規範項目，請以書面或電子郵件徵詢講師個人同意上傳，並檢附「<b>個人資料蒐集聲明暨同意書</b>」。</p>
13	滿意度分析	請填寫下表。	培力訓練均需包含滿意度分析，且需區分男女。
14	其他	<p>1. 請附簽到表、講義內容。</p> <p>2. 另視實際情況，請檢附計畫書。</p>	均檢附電子檔即可。

備註：

依行政院性別平等處 104 年 7 月 23 日院臺性平字第 1040140386 號函頒之「地方性別平等培力網」實施計畫制定。

# 桃園市政府

## 性別培力講師資料

一、姓名：賴韻琳

二、性別：女

三、現職：國家發展委員會

四、職稱：專門委員

五、類別： 學術或研究單位， 民間團體或實務界， 其他：公務機關

六、專長領域(請勾選，可複選)：

<input checked="" type="checkbox"/>	性別與政策	<input type="checkbox"/>	性別與民俗、宗教
<input type="checkbox"/>	性別與法律	<input type="checkbox"/>	性暴力與人身安全(性侵害、 家暴、性騷擾防治)
<input type="checkbox"/>	性別與政治	<input type="checkbox"/>	性別與犯罪
<input type="checkbox"/>	性別與社區參與	<input type="checkbox"/>	性別、婚姻與家庭
<input type="checkbox"/>	性別與生涯發展	<input type="checkbox"/>	性別與地政
<input type="checkbox"/>	男性研究	<input checked="" type="checkbox"/>	性別與健康
<input type="checkbox"/>	性別與遷移(跨國婚姻、新移民女 性、跨國移工、人口販運等)	<input type="checkbox"/>	性別與環境
<input type="checkbox"/>	性別與勞動	<input type="checkbox"/>	性別與空間、工程、設計
<input type="checkbox"/>	性別與經濟、財經	<input type="checkbox"/>	性別與科技、日常生活
<input checked="" type="checkbox"/>	性別與社會福利	<input type="checkbox"/>	性別與農業
<input checked="" type="checkbox"/>	性別與教育	<input type="checkbox"/>	性別與國防
<input type="checkbox"/>	性別與文史藝術(文化產業等)	<input type="checkbox"/>	性別與族群
<input type="checkbox"/>	性別與媒體	<input checked="" type="checkbox"/>	CEDAW
<input type="checkbox"/>	性別與運動、休閒	<input checked="" type="checkbox"/>	其他新興議題：性別影響評估

# 桃園市政府

## 個人資料蒐集聲明暨同意書

- 一、本府取得您的個人資料，目的在於辦理本府「性別意識培力」，蒐集、處理及利用您的個人資料，均依個人資料保護法及相關法令之規定辦理。
- 二、本次蒐集、處理及利用您的個人資料，如「桃園市政府性別培力執行成果表」所載。
- 三、您同意本局為使審查作業落實公平、公正與客觀原則，以您所提供的個人資料確認您的身分，與您進行聯絡並從事相關素行查核；並同意本局處理及使用您的個人資料。
- 四、本聲明暨同意書若有未盡事宜，依個人資料保護法或其他相關法律之規定辦理。
- 五、您瞭解此一同意書符合個人資料保護法及相關法規之要求，具有書面同意本局蒐集、處理及利用您個人資料之效果。

我已詳閱本同意書，瞭解並同意受此同意書之拘束，另在符合上述告知事項範圍內，提供以下單位個人資料(視勾選各資訊公開程度，提供桃園市在地性別人才師資名冊)，願意者請打✓。

提供單位：

其它政府機關     公益、社福團體     民意代表     媒體報導

立同意書人： 賴頌琳 (須本人簽名或蓋章)

中華民國 106 年 09 月 12 日

## 問卷滿意度調查分析表

### 一、量化分析

滿意度	非常滿意 人數 (%)	滿意 人數 (%)	普通 人數 (%)	不滿意 人數 (%)	非常不滿意 人數 (%)
第 1 題 (您對本次研習活動整體安排是否滿意?)	合計	42	58	0	0
	男	1	4	0	0
	女	7	7	0	0
第 2 題 (您對本次研習課程規劃是否滿意?)	合計	42	58	0	0
	男	1	4	0	0
	女	7	7	0	0
第 3 題 (您認為本次研習對個人知能或公務執行有無助益?)	合計	42	53	5	0
	男	1	4	0	0
	女	7	6	1	0
第 4 題 (您對本次研習的教學環境與設備是否滿意?)	合計	42	58	0	0
	男	1	4	0	0
	女	7	7	0	0
第 5 題 (您對班務人員的學習輔導與相關服務是否滿意?)	合計	47	53	0	0
	男	2	3	0	0
	女	7	7	0	0
第 6 題 (在此研習中,您對授課講座賴韻琳老師的教學方式覺得如何?)	合計	53	47	0	0
	男	3	2	0	0
	女	7	7	0	0
第 7 題 (在此研習中,您對授課講座賴韻琳老師的教學內容是否滿意?)	合計	47	53	0	0
	男	1	4	0	0
	女	8	6	0	0
第 8 題 (在此研習中,您對授課講座賴韻琳老師的教學熱忱覺得如何?)	合計	47	53	0	0
	男	1	4	0	0
	女	8	6	0	0
實際人數	合計 19 人；男 5 人(26%)、女 14 人(74%)。				
備註	如有多題，請自行增列題次				

## 二、質化分析(請以文字陳述活動辦理情況、參與程度、未來課程建議事項等)

本次共有 30 人參加研習，回收問卷 19 份，回收率為 63.3%，經統計分析受訪者，對於本次研習活動整體安排、研習課程規劃、研習對個人知能或執行公務有無助益、教學環境與設備、講座的教學方式、講座的教學內容與講座的教學熱忱大多抱持正向肯定的態度。而 95% 的受訪者認同本次研習對個人知能或執行公務有助益。但女性受訪者則以「非常滿意」者居多，但男性受訪者則以「滿意」者居多

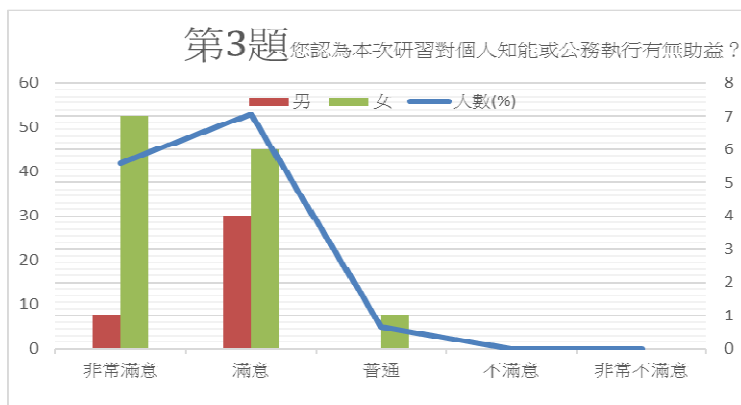

所有填寫問卷者對賴韻琳老師的教學方式、教學內容、及教學熱忱都感到滿意。但從第 6、7、8 題的分析可見，男性受訪者的意見多落在滿意。

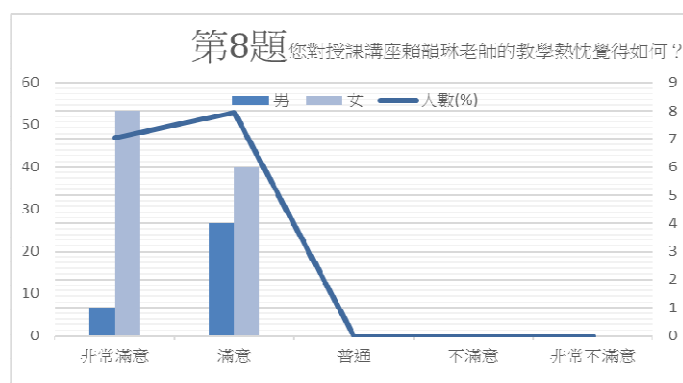
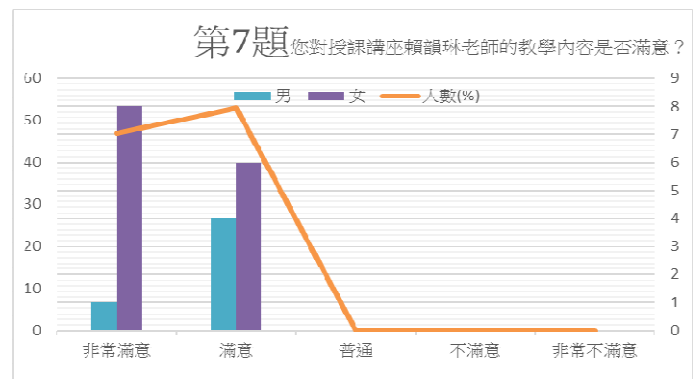
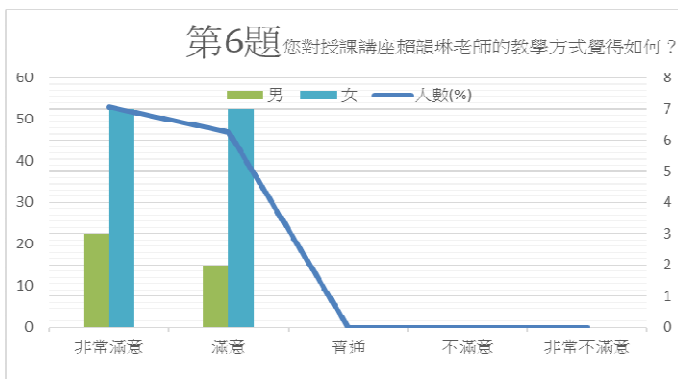

本次研習，女性受訪者比男性受訪者有較高的滿意度，顯示以女性較能接受本次研習內容。

賴韻琳老師認真幽默風趣，善用各項數據及範例，講解性別主流化重要概念。並化繁為簡，將性別影響評估流程用簡單易懂的方式表達，讓同仁印象深刻。且以案例深入闡述性別影響評估各面向意涵，讓同仁了解性別影響評估核心概念。

未來本公所將持續相關課程，讓同仁深入淺出的瞭解性別主流化的各項議題，以提升同仁對於性別敏感度，期望同仁於公務時規劃或檢視各項政策及法令時，納入性別觀點，追求性別平等。